

令和6年度

病 院 年 報

公立大学法人

福島県立医科大学附属病院

「基本理念」

当病院は、健康を支える医療・心温まる医療を目指して県民と共に歩みます。

私たち当病院に働くすべての職員は、医療人としての誇りをもって、互いに協力して県民の健康な暮らしの確保と病（やまい）克服のお手伝いをします。

— 基本方針 —

- 1 私たちは、高い倫理観のもと、命と人権とプライバシーを尊び、患者さん一人ひとりと心の通い合う安全な医療を提供します。
- 2 私たちは、患者さん一人ひとりのニーズにこたえる最高水準の医療、先進的な医療を提供します。
- 3 私たちは、県民の未来を支える誠実で優秀な医療人を育成します。
- 4 私たちは、地域との連携を重視し、新しい医療、より良い医療を創造します。
- 5 私たちは、日々進歩する医療の成果を県内、全国、そして世界へ発信します。

「看護部の理念」

県民の健康を守るため豊かな人格と感受性をもち、質の高い看護を提供します

— 看護部方針 —

- 1 温かみのある看護を提供します
- 2 安全で安心できる看護を提供します
- 3 継続性のある看護を提供します
- 4 県民の健康を支えます

「患者さんの権利と責務」

患者さんの権利

- 1 良質の医療を公平に受ける権利があります。
- 2 医療機関を自由に選択する権利及びセカンドオピニオン（別の医師の意見）を求める権利があります。
- 3 自己決定権、つまり自分自身について、自由に決定を下す権利があります。すなわち、いかなる診断手続あるいは治療であれ、それを受けることを承諾又は拒否する権利があります。
- 4 自己の健康状態、症状、診断、予後及び治療について、十分な情報を得る権利があると同時に、個人情報を守られる権利があります。
- 5 あらゆる場において、自己の尊厳及びプライバシーを尊重される権利があります。
- 6 教育・実習・研究の対象となることを断る権利があります。

患者さんの責務

- 1 良質で無駄のない医療を実現するために、医療者と協力して適切な医療を推進してください。医師を始めとする医療者に、ご自身の健康に関する情報をできるだけ正確に提供してください。
- 2 納得できる医療を受けるために、医療に関する説明を聞き、理解した上で検査あるいは治療を受けてください。また、不明な点があれば十分理解するまで質問してください。
- 3 すべての患者さんが適切な医療を受けられるために、本院が定める規則等を遵守し、他の患者さんの治療や病院職員による医療提供に支障を与えないように配慮し、快適な療養環境の維持に協力してください。
- 4 当院は教育機関である大学病院であり、可能な範囲で医療人の育成に協力してください。

ま え が き

福島県立医科大学附属病院は明治4年(1871年)に開設された白河仮病院を祖とする歴史ある病院です。その後、須賀川病院、福島県立女子医学専門学校時代を経て、昭和27年(1952年)に新制福島県立医科大学が設置され新たな歩みを始めました。昭和62年(1987年)には杉妻町から光が丘に移転し現在の病院が完成しています。

当院は県内で唯一の特定機能病院であり、がん診療拠点病院や災害拠点病院をはじめとした医療の拠点病院として、県民の皆様に高度医療の提供を行っております。加えて当院では医師、看護師を始めとして様々な医療人の教育や、多くの臨床研究を通して先進的な医療技術の開発にも積極的に関わっており、福島から世界へ発信できる医療を実践しています。

平成29年(2017年)1月から稼働しているみらい棟にはふくしま国際科学医療センターが整備され、先端診療部門が設置されております。ここにはドクターヘリを常備した高度救命救急センターが稼働しており、県内全域を網羅した救急医療を行っております。令和元年(2019年)には当院における救急医療の多大な功績が認められ、厚生労働大臣表彰を受けました。同じくみらい棟には子供と女性が安心できる医療を提供するための施設も整備されました。5階のこども医療センターにはPICU(小児集中治療室)と小児化学療法のための無菌室が設置され、3階にはNICU(新生児集中治療室)、GCU(新生児治療回復室)、MFICU(母体胎児集中治療室)が増床され、2階の外来スペースには小児部門と産婦人科部門を集約し、生殖医療センターも併設されました。さらに平成29年(2017年)秋には新手術室棟を整備し、ハイブリッド手術室、3テスラMRIを備えたMRI手術室、無菌手術室という3つの高機能手術室が稼働を開始しました。このような高度医療を行う一方で、当院では令和元年(2019年)から医療安全のさらなる充実のため医療安全改革アクションプランを策定し、より精度の高い医療の提供と医療安全体制の整備のために病院をあげて全く新しい視点で様々な取り組みを開始しております。

また特定機能病院の重要な使命のひとつである医療人の育成のため、令和2年度(2020年度)から新たに臨床医学教育研修センターを設置しました。本センターの設立によって臨床研修医をはじめとした、若手の医療人の教育指導体制をさらに充実させて参ります。

当院の基本理念は「健康を支える医療・心温まる医療を目指して県民と共に歩む」です。この理念を実践するために、約2000名のスタッフが心と力を合わせて患者さんのために力を尽くしています。今後もたゆまない努力と研鑽を通して、県民の皆様に高度でやさしい医療の提供を行って参ります。今後ともご指導、ご鞭撻を賜りますよう、よろしくお願い申し上げます。

令和7年11月

公立大学法人福島県立医科大学附属病院

病院長 大平 弘正

凡 例

- 1 この年報の年度は、会計年度である。
- 2 入院患者延数とは、年度内における毎日の入院患者数を合計した数である。
- 3 外来患者延数とは、年度内における毎日の外来患者数を合計した数である。
- 4 1日平均患者数とは、入院患者については、年度内の入院患者延数を暦日数で除した数である。
外来患者については、年度内の外来患者延数を年度内の外来診療日数で除した数である。
- 5 平均在院日数とは、年度内における1人の患者が入院してから退院するまでの日数を推計したもので、次の算出方法によった。なお、在院患者延数には退院日の患者は含まない。

$$\text{平均在院日数} = \frac{\text{在院患者延数}}{1/2 (\text{新入院患者数} + \text{退院患者数})}$$

- 6 平均通院日数とは、1人の外来患者が初診から転帰まで何日通院したかを推計したもので、次の算出方法によった。

$$\text{平均通院日数} = \frac{\text{外来患者延数}}{\text{外来新患者数}}$$

- 7 病床利用率とは、病床数に対する入院患者の割合で、次の算出方法によった。なお、1日平均在院患者数には退院日の患者は含まない。

$$\text{病床利用率} = \frac{\text{1日平均在院患者数}}{\text{病 床 数}} \times 100 (\%)$$

- 8 病床回転数とは、病床が年度内に平均何回転したかを推計したもので、次の算出方法によった。

$$\text{病床回転数} = \frac{365 \text{又は} 366}{\text{平均在院日数}}$$

- 9 診療科別患者数とは、病院において標榜している診療科で診療を受けた患者の数である。
- 10 診療稼働額とは、病院において行われた診療行為を社会保険診療報酬点数表等により算出した額である。
- 11 医師1人1か月平均診療稼働額とは、年間診療稼働額の1/12を医師の数で除した額である。医師の数は9月1日常勤換算人数とした。
- 12 統計表の中の符号の用法は、次のとおりである。

「－」……………皆 無 「…」……………不 詳
「0」……………単位未満 「△」……………減のもの

注：各表中、表示単位未満については、四捨五入して表示しているため、内訳の計と合計欄の数値は一致しない場合がある。

目 次

ま え が き

凡 例

第1編 病 院 概 況

第1章 附属病院沿革	1
1 沿革	1
2 先進医療	4
第2章 附属病院組織・施設	5
1 附属病院組織図	5
2 用地・建物	6
第3章 附属病院職員数	7
1 職員現員数	7
2 診療科別医師・教員数	8
3 看護職員数	9
第4章 統 計	10
1 患者の状況及び病床の利用状況	10
(1) 入院・外来別延患者数	10
(2) 入院・外来別1日平均患者数	13
(3) 病類別入院患者延数	14
(4) 外来患者の新患割合及び通院日数	15
(5) 看護職員1人1日平均受持患者数	16
(6) 病床利用率及び回転数	16
(7) 紹介率及び逆紹介率	17
2 診療（稼働額）の状況	18
(1) 入院・外来別診療稼働額	18
(2) 患者1人1日当たり診療稼働額	20
(3) 診療行為別診療稼働額	22
(4) 医師1人1ヶ月平均診療稼働額	23
3 決算の状況	24
4 薬剤部調剤薬処方の状況	25
5 手術の状況・分娩件数	25
6 患者給食の状況	26
7 その他	26
(1) 入院及び退院患者数	26
(2) X線撮影照射数	27
(3) 人工腎臓使用数	27
(4) 検査部稼働状況	28
(5) 病理部稼働状況	28
(6) 輸血・移植免疫部輸血（使用・検査）・自己血状況	28
(7) 内視鏡診療部検査件数	28
(8) 救命救急センター外来年度別実患者数	29
(9) 〃 診療科別患者数	29
(10) 性差医療センター受診数	30
(11) 医療社会相談件数（医療連携・相談室）	30

第2編 資 料

第1表	診療科別入院患者数	31
第2表	診療科・月別入院患者延数	32
第3表	病類・月別入院患者延数	32
第4表	病棟別入院患者数	33
第5表	診療科・月別1日平均入院患者数	34
第6表	診療科別外来患者数	35
第7表	診療科・月別外来患者延数	36
第8表	〃 〃 1日平均外来患者数	37
第9表	〃 〃 外来新患者数	38
第10表	診療科別医師1人1日平均取扱患者数及び1か月平均診療稼働額	39
第11表	病棟別看護職員1人1日平均受持患者数	40
第12表	病棟・等級別病床数	41
第13表	病棟・月別特別室利用延べ患者数	41
第14表	診療科・入院・外来別診療稼働額	42
第15表	診療科・月別入院診療稼働額	43
第16表	〃 〃 外来診療稼働額	44
第17表	〃 診療行為別入院診療稼働額	45
第18表	〃 〃 外来診療稼働額	46
第19表	〃 〃 入院患者1人1日当たり平均診療稼働額	47
第20表	〃 〃 外来患者1人1日当たり平均診療稼働額	48
第21表	薬剤管理指導件数	49
第22表	薬剤部調剤薬処方数	49
第23表	診療科・月別手術件数（手術部）	50
第24表	月別分娩件数	50
第25表	食種別患者給食人員	51
第26表	食品別給食材料購入額	51
第27表	栄養指導件数	51
第28表	紹介率	51
第29表	逆紹介率	51
第30表	病類・月別入院・退院患者数	52
第31表	月別入院患者死亡数及び解剖数	52
第32表	月別放射線部検査件数	52
第33表	月別人工腎臓使用数	53
第34表	月別検査部検査件数	53
第35表	月別検査部診療稼働点数	53
第36表	月別病理部検査件数	54
第37表	月別病理部診療稼働点数	54
第38表	月別内視鏡診療部検査件数	54
第39表	月別医療社会相談件数（医療連携・相談室）	55
附属病院施設概要図		56
外来診療室等の平面図		57

第 1 編

病 院 概 況

第1章 附属病院沿革

1 沿革

- 昭和18. 12 文部大臣に対し、福島県立女子医学専門学校設置の仮申請
- 〃 19. 1 福島県立女子医学専門学校設立認可
- 4 福島県立女子医学専門学校開校（清水村）公立福島病院が福島県立女子医学専門学校附属医院として発足
- 池田龍一附属医院長となる。
- 〃 22. 1 大学令による福島県立医科大学を設立することについて県知事名により文部大臣あて認可申請書を提出
- 6 福島県立医科大学予科（旧制）の設置認可
- 〃 24. 3 福島県立女子医学専門学校第1回卒業式を挙げる。
- 〃 25. 3 福島県立医科大学（旧制）医学部開設認可
- 4 福島県立医科大学（旧制）医学部第1回入学式挙げる
- 〃 26. 3 福島県立女子医学専門学校附属医院廃止
- 4 旧福島県立女子医学専門学校附属医院は福島県立医科大学附属病院となる。
- 5 丸井琢次郎（精神科教授）附属病院長就任
- 10 精神科学教室及び同病棟福島市渡利に新築移転
- 〃 27. 2 福島県立医科大学（新制）設置認可
- 4 福島県立医科大学（新制）開設認可
- 6 若林俊一（内科学教授）附属病院長就任
- 〃 29. 3 福島県立医科大学（旧制）第1回卒業式（44名）
- 7 丸嶋勝司（産婦人科学教授）附属病院長就任
- 〃 30. 11 福島県立飯坂病院が福島県立医科大学に移管され、福島県立医科大学附属病院飯坂分院となる。
- 〃 31. 5 楠信男（内科学教授）附属病院長就任
- 〃 34. 5 梶浦睦雄（眼科学講座教授）附属病院長就任
- 福島県立医科大学本部を福島市三河北町から福島市上町に移転（旧産婦人科跡）
- 〃 35. 12 福島県立医科大学本部、福島市上町から福島市舟場町に移転
- 〃 36. 3 附属病院改築第七期工事が完成（この工事完成により、附属病院の改築は全館完了）
- 4 附属病院病棟数830床に増床（精神科病棟30床、結核病棟80床、いずれも木造を含む）
- 5 栗野玄佐武（内科学第一講座教授）附属病院長就任
- 〃 38. 1 貴家寛而（産婦人科学講座教授）附属病院長就任
- 〃 40. 5 大原徳明（小児科学講座教授）附属病院長就任
- 〃 41. 9 附属病院四階増改築工事完成
- 〃 42. 5 松川明（放射線科学講座教授）附属病院長就任
- 附属病院正面四階増改築工事完成
- 10 福島県立医科大学附属病院飯坂分院廃止
- 〃 44. 5 楠信男（内科学第三講座教授）附属病院長就任
- 8 遠藤辰一郎（外科学第二講座教授）附属病院長就任
- 9 附属リハビリテーション研究所（飯坂町）を新設
- 〃 46. 5 飯島進（皮膚科学講座教授）附属病院長就任
- 〃 48. 5 大内仁（耳鼻咽喉科学講座教授）附属病院長就任
- 〃 50. 5 本多憲児（外科学第一講座教授）附属病院長就任
- 〃 52. 5 吉田赳夫（内科学第二講座教授）附属病院長就任
- 〃 54. 4 奥秋晟（麻酔科学講座教授）附属病院長就任
- 〃 56. 4 県立須賀川養護学校、福島県立医科大学内に分室開設
- 5 大内仁（耳鼻咽喉科学講座教授）附属病院長就任
- 〃 57. 10 福島県立医科大学医事会計（入院）コンピュータシステム稼働開始

- 〃 59. 5 白岩康夫（泌尿器科学講座教授）附属病院長就任
- 7 福島県立医科大学付属病院起工式（光が丘）
- 9 新病院開設許可申請
- 〃 60. 1 新病院開設許可
- 〃 62. 5 新病院使用許可 病床数828床
- 6 福島県立医科大学附属病院（新病院）開業
- 福島県立医科大学医事会計（外来）コンピュータシステム稼働開始
- 9 附属病院病床数変更 病床数824床
- 〃 63. 4 医科大学本部及び医学部（福島市杉妻町）が現在地（福島市光が丘）に移転
- 5 熊代永（神経精神医学講座教授）附属病院長就任
- 平成元年4 心臓血管外科、神経内科新設
- 〃 2. 5 白岩康夫（泌尿器科学講座教授）附属病院長就任
- 〃 4. 5 阿部力哉（外科学第二講座教授）附属病院長就任
- 〃 5. 4 救急科新設
- 〃 6. 5 院外処方箋の発行を全科で本格的に実施
- 〃 7. 4 特定機能病院承認
- 新生児集中治療部新設
- 〃 8. 3 核医学科廃止
- 5 加藤桂一郎（眼科学講座教授）附属病院長就任
- 〃 9. 3 がん診療部廃止
- 4 歯科を歯科・歯科口腔外科に改称
- 〃 10. 4 看護学部設置により、福島県立医科大学附属病院を福島県立医科大学医学部附属病院と改称
- 輸血部を輸血・移植免疫部に改称
- 5 大谷巖（耳鼻咽喉科学講座教授）附属病院長就任
- 8 形成外科新設
- 〃 11. 4 呼吸器科新設
- 〃 12. 5 鈴木仁（小児科学講座教授）附属病院長就任
- 〃 13. 3 被ばく医療施設を新設
- 〃 14. 4 総合周産期母子医療センター開設
- 5 丸山幸夫（内科学第一講座教授）附属病院長就任
- 〃 16. 5 丹羽真一（神経精神医学講座教授）附属病院長就任
- 〃 17. 2 附属病院病床数変更 病床数826床
- 4 総合診療・地域医療部、内視鏡診療部、医療情報部新設
- 病歴部廃止
- 11 附属病院病床数変更 病床数810床
- 〃 18. 4 福島県が公立大学法人福島県立医科大学を設立
- 公立大学法人福島県立医科大学は福島県立医科大学を設置
- 福島県立医科大学医学部附属病院を福島県立医科大学附属病院と改称
- 菊地臣一（整形外科科学講座教授）附属病院長就任
- 附属病院病床数変更 病床数804床
- 治験センター、事務部新設
- 5 総合診療・地域医療部を地域・家庭医療部と改称
- 7 附属病院病床数変更 病床数798床
- 10 神経精神科を心身医療科と、麻酔科を麻酔・疼痛緩和科と改称
- 12 日本医療機能評価機構より認定を受ける
- 〃 19. 2 附属病院病床数変更 病床数778床
- 4 安全管理部を医療安全管理部と、呼吸器科を呼吸器内科と改称
- 理学療法室を廃止し、リハビリテーションセンターを新設
- 臨床腫瘍センター、医療支援部を新設
- 〃 20. 1 救命救急センター開設
- ドクターヘリ運航開始

- 〃 20. 4 竹之下誠一（外科学第二講座教授）附属病院院長就任
第一内科を循環器内科、血液内科に、第二内科を消化器内科、リウマチ・膠原病内科に、第三内科を腎臓・高血圧内科、糖尿病・内分泌代謝内科に、第一外科及び第二外科を呼吸器外科、消化器・一般外科、乳腺・内分泌・甲状腺外科、小児外科、低侵襲・最先端外科に、産科婦人科を産科及び婦人科にそれぞれ再編
泌尿器科を泌尿器科・副腎内分泌外科と、耳鼻咽喉科を耳鼻咽喉科・頭頸部外科と改称
中央部門を中央診療施設と、医療支援部を臨床工学センターと改称
診療支援部、感染制御部、医療連携・相談室を新設
12 性差医療センター開設
- 〃 21. 1 外来化学療法センター開設
4 病理診断科、地域連携部を新設
低侵襲・最先端外科を低侵襲・先端治療科に改称
- 〃 22. 4 村川雅洋（麻酔科学講座教授）附属病院院長就任
10 消化器・一般外科、低侵襲・先端治療科を消化管外科、肝胆膵・移植外科に再編
- 〃 23. 4 人工透析センター、栄養管理部を新設
- 〃 24. 4 棟方充（呼吸器内科学講座教授）附属病院院長就任
〃 6 放射線災害医療センターを新設
- 〃 25. 4 乳腺・内分泌・甲状腺外科を乳腺外科と甲状腺・内分泌外科に再編
12 第三次システム開発室、甲状腺センターを新設
- 〃 26. 4 紺野愼一（整形外科科学講座教授）附属病院院長就任
小児腫瘍内科を新設
7 漢方内科、リハビリテーション科を新設
8 放射線治療科を新設
9 腫瘍内科を新設
- 〃 27. 4 中央診療施設に臨床研究教育推進部を新設
8 高度被ばく医療支援センター及び原子力災害医療・総合支援センターに指定
11 災害医療部を新設
災害医療部の内部組織として基幹災害医療センター、原子力災害医療・総合支援センター、高度被ばく医療支援センター、二次被ばく医療室を新設
3 中央診療施設に痛み緩和医療センターを新設
- 〃 28. 4 齋藤清（脳神経外科学講座教授）附属病院院長就任
甲状腺・内分泌内科を新設
中央診療施設に甲状腺・内分泌診療センター、人工関節センターを新設
内部組織としてふたば救急総合医療支援センターを新設
災害医療部の内部組織として事務部を新設
5 中央診療施設に遺伝診療部を新設
10 総合内科を新設
「ふくしま いのちと未来のメディカルセンター棟」完成
11 核医学科を新設
- 〃 29. 2 中央診療施設にこども医療センターを新設
3 第三次システム開発室を廃止
4 中央診療施設に脳疾患センター、移植医療部を新設
地域連携部を患者サポートセンターに名称変更
7 「手術室棟」完成
- 〃 30. 4 中央診療施設に心臓血管センターを新設
7 「多目的ヘリ格納庫」完成
12 中央診療施設に小児・AYAがん長期支援センター及びがんゲノム医療診療部を新設
- 〃 31. 4 鈴木弘行（呼吸器外科学講座教授）附属病院院長就任
- 令和2. 4 病院経営戦略部、臨床医学教育研修センターを新設
- 〃 4. 4 竹石恭知（循環器内科学講座教授）附属病院院長就任
中央診療施設に先端的低侵襲手術センター、呼吸器センターを新設
- 〃 7. 4 大平弘正（消化器内科学講座教授）附属病院院長就任
中央診療施設に炎症性腸疾患センター、希少がん・サルコーマセンター、ドクターズアシスタントセンターを新設

2 先進医療

・現在先進医療として実施中の医療技術

(令和7年3月末現在)

名 称	実施診療科	届出受理年月日	備 考
子宮内膜刺激術	生殖医療センター	令和5年12月1日	
タイムラプス撮像法による受精卵・胚培養	生殖医療センター	令和5年12月1日	
二段階胚移植術	生殖医療センター	令和5年12月1日	
膜構造を用いた生理学的精子選択術	生殖医療センター	令和5年12月1日	
術前のゲムシタビン静脈内投与及びナブーパクリタキセル静脈内投与の併用療法	肝胆膵・移植外科	令和6年11月1日	

・過去に高度先進医療として承認され現在は保険適用となった医療技術

名 称	実施診療科	届出受理年月日	保険適用年月日
補助人工心臓療法	心臓血管外科	平成5年1月1日	平成6年4月1日
自家末梢血幹細胞移植術	小児科	平成5年7月1日	平成6年4月1日
皮膚の色素異常症に対するルビーレーザー療法	皮膚科	平成5年7月1日	平成8年4月1日
血管内超音波による診断法	心臓血管外科 第一内科	平成7年7月1日 平成8年2月1日	平成8年4月1日
血管内視鏡検査	心臓血管外科	平成8年7月1日	平成12年4月1日
固形腫瘍のDNA診断	第二外科	平成8年7月1日	平成18年4月1日
フローサイトメトリーのTwo-color分析法によるPNHの鑑別診断法	第一内科	平成8年11月1日	平成16年4月1日
実物大臓器立体モデルによる手術計画	皮膚科、脳神経外科、耳鼻咽喉科、眼科、歯科口腔外科、形成外科	平成18年10月1日	平成20年4月1日
超音波骨折治療法 (開放骨折又は粉碎骨折に係るもの)	整形外科	平成19年2月1日	平成20年4月1日
顔面骨又は頭蓋骨の観血的移動術	脳神経外科	平成19年10月1日	平成20年4月1日
抗がん剤感受性試験 (根治度Cの胃がんに対する抗悪性腫瘍剤による治療法の選択のために行うもの)	第一外科、第二内科	平成19年12月14日	平成20年4月1日
超音波骨折治療法 (開放骨折又は粉碎骨折以外のもの)	整形外科	平成19年2月15日	平成24年4月1日
インプラント義歯	歯科口腔外科	平成18年4月1日	平成24年4月1日
光トポグラフィー検査を用いたうつ症状の鑑別診断補助	心身医療科	平成22年11月1日	平成26年4月1日
内視鏡下頸部良性腫瘍摘出術	甲状腺内分泌外科	平成26年10月1日	平成28年4月1日
骨髓微小残存病変量測定	小児腫瘍内科	平成25年4月1日	平成30年4月1日
同種死体臍頭移植術	肝胆膵・移植外科	平成25年3月1日	令和2年4月1日
腹腔鏡下膀胱尿管逆流防止術	泌尿器科・副腎内分泌外科	平成29年9月1日	令和6年6月1日

※ 高度先進医療は、平成18年10月1日より先進医療制度に統合

福島県立医科大学附属病院組織図（令和6年4月1日）

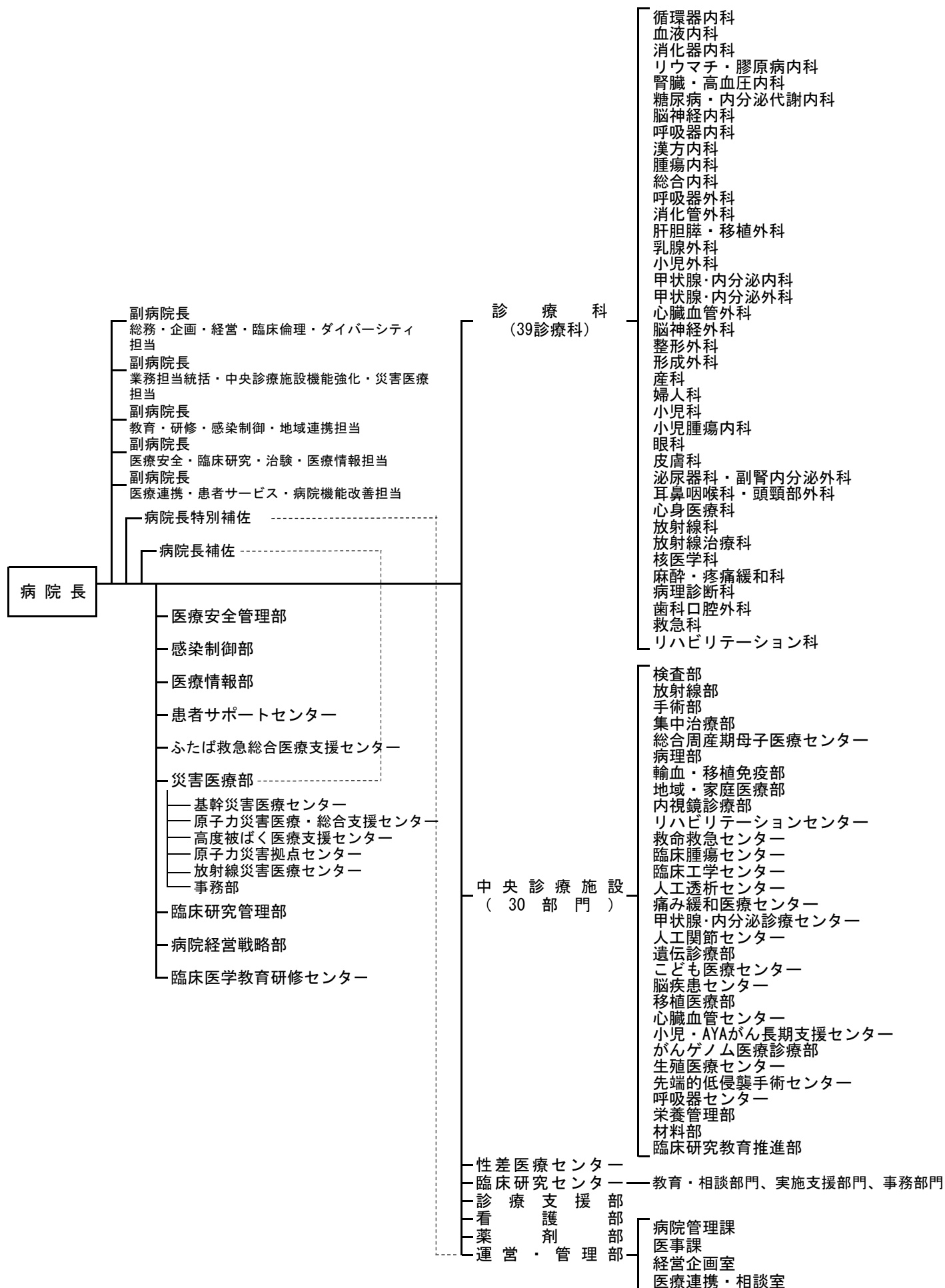

2 用地・建物

(1) 名 称 福島県立医科大学附属病院

(2) 用 地 病院面積 129,566.6㎡

(3) 建 物 延床面積 93,832.3㎡

(令和6年4月1日現在)

名 称	建築面積 (㎡)	延床面積 (㎡)	建築年月日	構 造
附 属 病 院 棟 (き ぼ う 棟)	12,502.9	57,134.0	昭和62年3月31日	SRC造 10F・B1F
心 身 医 療 科 棟	1,174.7	1,547.2	〃	RC造 2F
M R I 棟 ・ ハ イ エ ネ ル ギ ー 棟	2,026.0	2,026.0	〃	RC造 1F
北 外 来 棟	996.2	1,833.5	〃	RC造 3F
看 護 師 宿 舎	730.7	2,955.1	〃	RC造 5F
託 児 所	480.8	480.8	〃	RC造 1F
原 子 力 災 害 第 2 次 緊 急 医 療 施 設	351.0	351.0	平成13年3月28日	RC造 1F
救 命 救 急 ・ 機 械 室	133.6	171.0	平成19年9月7日	RC造 2F
ヘ リ ポ ー ト ・ 格 納 庫	378.1	324.2	〃	S造 1F
リ ハ ビ リ テ ー シ ョ ン セ ン タ ー 棟	193.7	333.7	平成21年3月18日	RC造 2F
ふくしま いのちと未来 のメディカルセンター棟 (み ら い 棟)	4,787.0	24,558.6	平成28年10月28日	S造 7F・B1F
手 術 室 棟	568.4	1,880.6	平成29年7月21日	RC造 3F
多 目 的 ヘ リ 格 納 庫	249.3	236.6	平成30年11月27日	S造 1F
計	24,572.3	93,832.3		

附属病院職員数

1 職員現員数

(令和6年4月1日現在) 単位：人

区 分		人 数	区 分		人 数
病 院 長	院 長	1	感 染 制 御 部	薬 剤 技 師	1
病 院 長	特 別 補 佐	1		看 護 師 長	1
診療科	教 授	41		看 護 技 師	1
	准 教 授	22	医 療 情 報 部	助 教 (部 長)	1
	講 師	38	患 者 サ ポ ー ト セ ン タ ー	准 教 授 (部 長)	1
	助 教 ・ 助 手	218		看 護 師 長	2
	医 療 技 師	6		副 看 護 師 長	2
検査部	技 師 長	1		看 護 技 師	8
	専 門 医 療 技 師	6	ふ た ば 救 急 総 合 医 療 支 援 セ ン タ ー	教 授 (副 セ ン タ ー 長)	1
	医 療 技 師	35		准 教 授	2
	専 門 員 (医 療 技 師)	2		講 師	1
放射線部	技 師 長	1	災 害 医 療 部	助 教 ・ 助 手	2
	専 門 放 射 線 技 師	7		放 射 線 技 師	1
	放 射 線 技 師	39		看 護 技 師	1
	専 門 員 (放 射 線 技 師)	2		事 務 部 長	1
手 術 部	准 教 授 (部 長)	1	臨 床 研 究 セ ン タ ー	一 般 職 員	2
集中治療部	講 師	1		薬 剤 技 師	1
	助 教 ・ 助 手	4		医 療 技 師	1
総合周産期母子医療センター	准 教 授 (副 部 長)	1		看 護 師 長	1
	准 教 授	1	臨 床 研 究 管 理 部	看 護 技 師	2
	講 師	1		一 般 職 員	2
	助 教 ・ 助 手	9		一 般 職 員	2
病理部	専 門 医 療 技 師	1	看 護 部	部 長	1
	医 療 技 師	8		副 部 長	5
輸血・移植免疫部	専 門 医 療 技 師	2		看 護 師 長 ・ 助 産 師 長	27
	医 療 技 師	10		副 看 護 師 長 ・ 副 助 産 師 長	35
内視鏡診療部	准 教 授 (部 長)	1		助 産 技 師	39
	助 教 (副 部 長)	1		看 護 技 師	733
	助 教 ・ 助 手	2		専 門 員 (看 護 技 師)	7
	医 療 技 師	3		一 般 職 員	1
リハビリテーションセンター	技 師 長	1	薬 剤 部	部 長	1
	医 療 技 師	23		副 部 長	2
臨床腫瘍センター	講 師	1		専 門 薬 剤 技 師	5
	助 教 ・ 助 手	1		薬 剤 技 師	37
	一 般 職 員	1	(運 営 ・ 管 理 部)	一 般 職 員	1
臨床工学会	技 師 長	1		事 務 局 次 長	1
	医 療 技 師	17		課 長	2
脳疾患センター	講 師	1		室 長	2
材 料 部	技 能 員	1		主 幹 兼 副 課 長	2
臨床研究教育推進部	准 教 授 (部 長)	1		副 課 長	1
	講 師 (副 部 長)	1		一 般 職 員	40
生殖医療センター	助 教 ・ 助 手	3		栄 養 技 師	8
	医 療 技 師	4		調 理 員	9
性差医療センター	准 教 授 (部 長)	1		専 門 員	3
医療安全管理部	准 教 授 (部 長)	1			
	看 護 師 長	1			
	副 看 護 師 長	1			
	一 般 職 員	2			

2 診療科別医師・教員数

(令和6年4月1日現在) 単位：人

診療科	病院長	教授	准教授	講師	助教・助手	計	常勤特別職	非常勤特別職		合計
							臨床研修医	病院助手	専攻医	
病院長	1					1	0			1
循環器内科		1	1	2	13	17	0	7	3	27
血液内科		1	0	2	5	8	0	0	2	10
消化器内科		1	2	1	13	17	0	5	5	27
リウマチ・膠原病内科		0	1	1	4	6	0	1	1	8
腎臓・高血圧内科		1	1	1	7	10	0	5	0	15
糖尿病・内分泌代謝内科		1	0	0	8	9	0	0	5	14
脳神経内科		1	0	2	5	8	0	4	3	15
呼吸器内科		1	1	2	8	12	0	1	4	17
漢方内科		0	0	0	0	0	0	3	0	3
腫瘍内科		1	0	1	2	4	0	1	0	5
総合内科		0	0	0	5	5	0	0	1	6
呼吸器外科		2	0	1	5	8	0	0	2	10
消化管外科		1	1	3	10	15	0	5	2	22
肝胆膵・移植外科		3	0	2	6	11	0	2	0	13
乳腺外科		1	1	0	3	5	0	3	1	9
小児外科		1	0	1	1	3	0	4	1	8
甲状腺・内分泌内科		2	0	1	0	3	0	0	1	4
甲状腺・内分泌外科		0	0	0	3	3	0	1	0	4
心臓血管外科		0	0	2	6	8	0	0	1	9
脳神経外科		1	1	0	6	8	0	2	5	15
整形外科		2	1	1	13	17	0	25	2	44
形成外科		1	1	0	5	7	0	1	4	12
産科、婦人科		4	2	1	5	12	0	3	3	18
小児科		1	2	1	17	21	0	2	7	30
小児腫瘍内科		1	1	1	2	5	0	1	0	6
眼科		1	1	1	9	12	0	17	7	36
皮膚科		1	0	3	4	8	0	3	6	17
泌尿器科・副腎内分泌外科		1	1	1	7	10	0	6	9	25
耳鼻咽喉科・頭頸部外科		1	1	2	6	10	0	3	7	20
心身医療科		1	1	0	6	8	0	8	8	24
放射線科		2	1	1	3	7	0	7	4	18
放射線治療科		1	1	0	2	4	0	3	0	7
核医学科		2	0	0	1	3	0	0	0	3
麻酔・疼痛緩和科		2	0	1	8	11	0	4	13	28
病理診断科		1	0	0	6	7	0	3	2	12
歯科口腔外科		0	1	1	2	4	0	4	3	11
救急科		1	0	0	10	11	0	8	1	20
リハビリテーション科		0	1	0	2	3	0	2	0	5
検査部		1	0	1	1	3	0	0	0	3
手術部		0	1	0	0	1	0	0	0	1
集中治療部		0	0	1	4	5	0	0	0	5
総合周産期母子医療センター		0	2	1	9	12	0	0	0	12
輸血・移植免疫部		1	1	1	0	3	0	0	0	3
地域・家庭医療部		1	0	1	3	5	0	0	0	5
内視鏡診療部		1	1	0	4	6	0	0	0	6
臨床腫瘍センター		0	0	1	1	2	0	0	0	2
甲状腺・内分泌診療センター		0	0	0	0	0	0	0	0	0
脳疾患センター		0	0	1	0	1	0	0	0	1
生殖医療センター		0	0	0	3	3	0	0	0	3
臨床研究教育推進部		0	1	1	0	2	0	0	0	2
性差医療センター		0	1	0	0	1	0	2	0	3
医療安全管理部		0	1	0	0	1	0	0	0	1
感染制御部		1	0	0	0	1	0	1	0	2
患者サポートセンター		0	1	0	0	1	0	0	0	1
災害医療部		1	0	0	1	2	0	0	0	2
ふたば救急総合医療支援センター		1	2	1	2	6	0	0	0	6
臨床研修医		0	0	0	0	0	14	0	0	14
計	1	49	35	45	246	376	14	147	113	650

※ 常勤特別職の臨床研修医は、スーパーローテーションのため各診療科に属していない。

※ 病院助手には、研修歯科医を含む。

3 看護職員数

(令和6年4月1日現在) 単位：人

所 属		看 護 部 長	看 護 部 副 部 長	助 産 師 長	看 護 師 長	副 助 産 師 長	副 看 護 師 長	主任助産技師兼看護技師	主任看護技師	副主任助産技師兼看護技師	副主任看護技師	助産技師兼看護技師	看護技師	専門看護技師・専門員	計	
看護部事務室		1	5		2		1		4		1			2	16	
きぼう棟外来					1		3		35		15		2	3	59	
きぼう棟2階北病棟					1		1		15		1				18	
きぼう棟5階東病棟					1		1		9		8		9		28	
きぼう棟5階西病棟					1		1		10		3		20		35	
きぼう棟6階東病棟					1		1		11		1		15		29	
きぼう棟6階西病棟					1		1		9		7		15		33	
きぼう棟7階東病棟					1		1		8		4		22		36	
きぼう棟8階東病棟					1		1		8		9		12		31	
きぼう棟8階西病棟					1		1		12		6		13		33	
きぼう棟9階東病棟					1		1		8		5		15		30	
きぼう棟9階西病棟					1		1		6		6		19		33	
きぼう棟10階東病棟					1		1		7		5		19		33	
心身医療科病棟					1		1		5		1		9		17	
3階東フロア	手術部				1		3		15		9		34		62	
	集中治療部				1		1		7		11		19		39	
みらい棟災害医療・高度救命救急センター（ICU/CCU部門）					1		1		9		4		23		38	
みらい棟災害医療・高度救命救急センター（HCU/救急外来部門）					1		2		6		13		21		43	
みらい棟外来					2	1	2	1	10	1	6		3	1	27	
みらい棟3階東病棟					1		2		9		9	2	21	1	3	48
みらい棟総合周産期母子医療支援センター					1			2	20		13		29	1	66	
みらい棟4階東病棟					1		1		7		5		16		30	
みらい棟4階西病棟					1		1		4		4		17		27	
みらい棟5階病棟					1		2		15		9		28		55	
みらい棟PICU					1		1		6		8		12		28	
計		1	5	2	25	3	32	10	246	10	156	21	373	10	894	

※ 看護部のみ計上。他に、医療安全管理部に看護師長1人・副看護師長1人、感染制御部に看護師長1人・主任看護技師1人、患者サポートセンターに看護師長2人、副看護師長2人、主任看護技師4人、副主任看護技師1人、看護技師3人、計12人の看護職員を配置。

第4章 統 計

1 患者の状況及び病床の利用状況

(1) 入院・外来別延患者数

附表1 入院・外来別延患者数及び1日平均患者数

年度	入 院				外 来			
	延患者数	暦日数	1日平均患者数	指数	延患者数	診療日数	1日平均患者数	指数
R3	214,436	365	587	100.0	376,400	242	1,555	100.0
R4	208,027	365	570	97.0	383,598	243	1,579	101.5
R5	211,019	366	577	98.1	373,955	243	1,539	98.9
R6	216,279	365	593	100.9	375,881	243	1,547	99.5

※ 「指数」は、令和3年度の1日平均患者数を100としたもの。

図1 入院・外来別延患者数

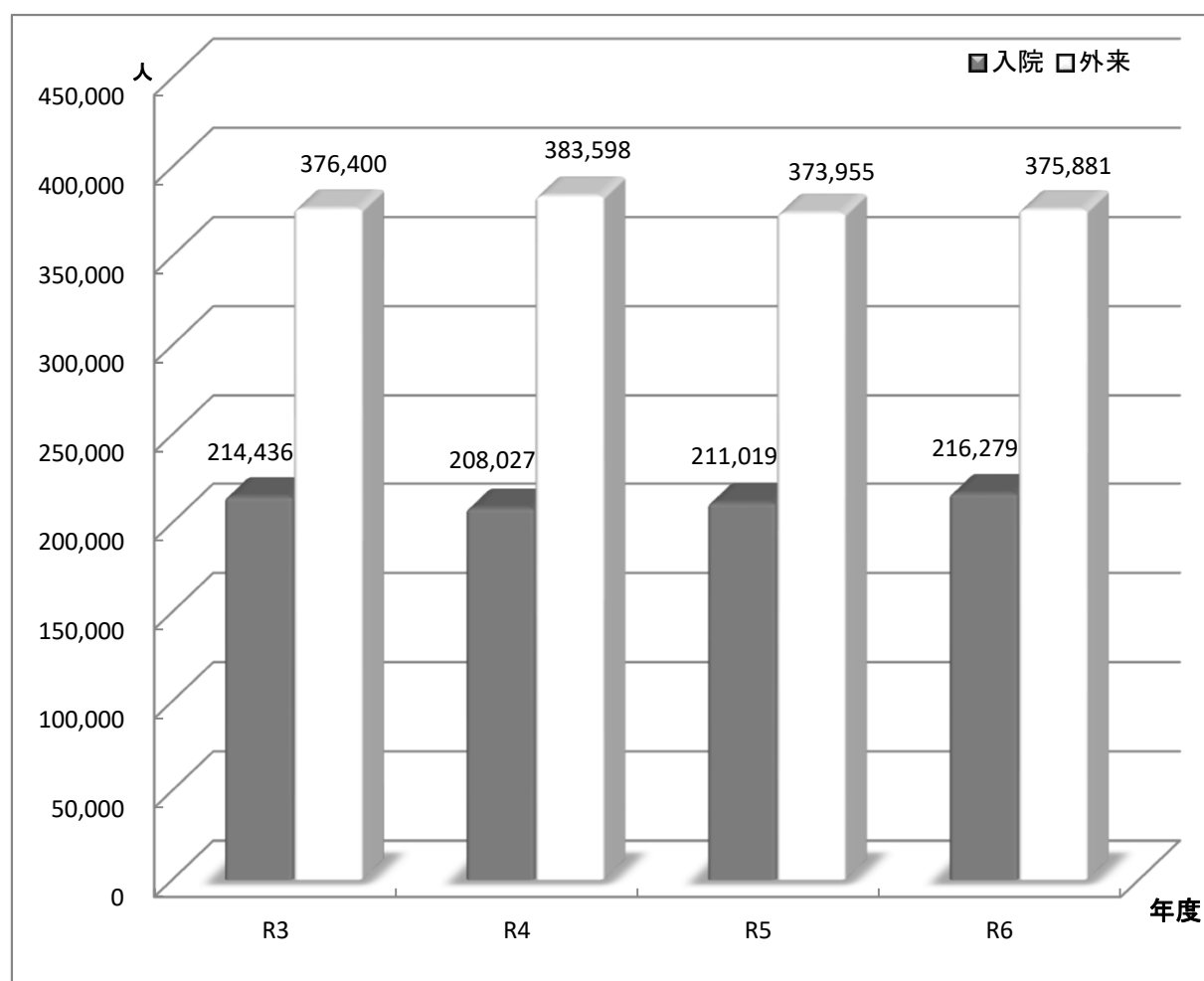

附表２ 診療科別入院・外来延患者数

<入 院>

<外 来>

診 療 科	R3		R4		R5		R6		診 療 科	R3		R4		R5		R6		
	人	構成比	人	構成比	人	構成比	人	構成比		人	構成比	人	構成比	人	構成比	人	構成比	
		%		%		%		%			%		%		%		%	%
循 環 器 内 科	10,618	5.0	10,705	5.1	11,900	5.7	11,033	5.1	循 環 器 内 科	19,209	5.1	19,991	5.2	18,980	4.9	19,380	5.2	
血 液 内 科	10,022	4.7	10,536	5.1	12,318	5.9	11,697	5.4	血 液 内 科	7,310	1.9	7,752	2.0	7,763	2.0	7,340	2.0	
消 化 器 内 科	11,905	5.6	11,934	5.7	11,572	5.6	13,047	6.0	消 化 器 内 科	25,535	6.8	25,774	6.7	24,952	6.5	26,139	7.0	
リウマチ・膠原病内科	3,275	1.5	2,809	1.4	3,576	1.7	3,106	1.4	リウマチ・膠原病内科	10,519	2.8	10,472	2.7	10,629	2.8	10,453	2.8	
腎 臓 ・ 高 血 圧 内 科	4,672	2.2	4,533	2.2	3,232	1.6	3,125	1.4	腎 臓 ・ 高 血 圧 内 科	10,081	2.7	9,857	2.6	9,532	2.5	9,257	2.5	
糖尿病・内分泌代謝内科	2,257	1.1	2,307	1.1	3,040	1.5	2,887	1.3	糖尿病・内分泌代謝内科	12,160	3.2	11,074	2.9	11,054	2.9	11,509	3.1	
脳 神 経 内 科	5,631	2.6	6,556	3.2	6,630	3.2	6,774	3.1	脳 神 経 内 科	8,446	2.2	8,699	2.3	9,116	2.4	9,921	2.6	
呼 吸 器 内 科	9,768	4.6	11,105	5.3	11,062	5.3	9,972	4.6	呼 吸 器 内 科	13,392	3.6	13,370	3.5	12,968	3.4	12,240	3.3	
腫 瘍 内 科	85	0.0	12	0.0	2	0.0	0	0.0	腫 瘍 内 科	1,192	0.3	1,203	0.3	1,480	0.4	1,573	0.4	
総 合 内 科	421	0.2	828	0.4	628	0.3	451	0.2	漢 方 内 科	1,518	0.4	1,540	0.4	1,488	0.4	1,437	0.4	
呼 吸 器 外 科	4,272	2.0	4,804	2.3	4,176	2.0	4,392	2.0	総 合 内 科	790	0.2	923	0.2	814	0.2	757	0.2	
消 化 管 外 科	13,673	6.4	13,329	6.4	11,173	5.4	12,413	5.7	呼 吸 器 外 科	5,200	1.4	5,323	1.4	5,010	1.3	4,415	1.2	
肝 胆 膵 ・ 移 植 外 科	5,760	2.7	5,033	2.4	5,902	2.8	5,598	2.6	消 化 管 外 科	9,530	2.5	9,593	2.5	8,892	2.3	10,179	2.7	
乳 腺 外 科	3,513	1.6	3,311	1.6	3,250	1.6	4,150	1.9	肝 胆 膵 ・ 移 植 外 科	4,513	1.2	5,165	1.3	4,816	1.3	5,318	1.4	
小 児 外 科	1,690	0.8	1,297	0.6	1,438	0.7	1,542	0.7	乳 腺 外 科	12,233	3.3	12,647	3.3	13,236	3.5	13,786	3.7	
甲 状 腺 ・ 内 分 泌 外 科	1,817	0.8	1,247	0.6	999	0.5	847	0.4	小 児 外 科	1,954	0.5	1,979	0.5	1,816	0.5	1,781	0.5	
心 臓 血 管 外 科	5,604	2.6	4,832	2.3	4,965	2.4	6,585	3.0	甲 状 腺 ・ 内 分 泌 内 科	2,165	0.6	2,243	0.6	2,169	0.6	2,157	0.6	
脳 神 経 外 科	7,292	3.4	7,249	3.5	6,544	3.1	7,553	3.5	甲 状 腺 ・ 内 分 泌 外 科	6,159	1.6	4,895	1.3	4,450	1.2	4,287	1.1	
整 形 外 科	18,387	8.6	16,447	7.9	16,947	8.1	19,492	9.0	心 臓 血 管 外 科	4,692	1.2	4,647	1.2	3,777	1.0	3,707	1.0	
形 成 外 科	2,590	1.2	2,018	1.0	2,435	1.2	2,838	1.3	脳 神 経 外 科	5,481	1.5	5,669	1.5	5,112	1.3	5,419	1.4	
産 科 婦 人 科	21,425	10.0	19,626	9.4	18,825	9.0	18,440	8.5	整 形 外 科	24,867	6.6	23,853	6.2	22,585	5.9	22,458	6.0	
内 訳	産 科	9,168	4.3	8,970	4.3	8,582	4.1	7,612	3.5	形 成 外 科	4,522	1.2	4,782	1.2	4,936	1.3	5,208	1.4
	婦 人 科	12,257	5.7	10,656	5.1	10,243	4.9	10,828	5.0	産 科 婦 人 科	35,095	9.3	36,752	9.6	36,500	9.5	36,283	9.7
小 児 科	14,366	6.7	14,531	7.0	14,918	7.2	15,405	7.1	小 児 科	13,493	3.6	14,649	3.8	11,358	3.0	11,296	3.0	
小 児 腫 瘍 内 科	7,131	3.3	9,101	4.4	7,710	3.7	6,690	3.1	小 児 腫 瘍 内 科	2,571	0.7	2,839	0.7	2,218	0.6	2,058	0.5	
眼 科	9,623	4.5	9,205	4.4	9,966	4.8	9,801	4.5	眼 科	35,429	9.4	35,642	9.3	35,608	9.3	34,069	9.1	
皮 膚 科	4,779	2.2	4,871	2.3	5,409	2.6	5,725	2.6	皮 膚 科	15,400	4.1	14,751	3.8	15,386	4.0	15,566	4.1	
泌尿器科・副腎内分泌外科	11,717	5.5	10,981	5.3	10,547	5.1	10,595	4.9	泌尿器科・副腎内分泌外科	18,909	5.0	19,228	5.0	18,688	4.9	18,278	4.9	
耳鼻咽喉科・頭頸部外科	5,870	2.7	5,351	2.6	5,908	2.8	5,728	2.6	耳鼻咽喉科・頭頸部外科	10,347	2.7	10,312	2.7	9,730	2.5	10,065	2.7	
心 身 医 療 科	7,564	3.5	5,290	2.5	6,530	3.1	6,427	3.0	心 身 医 療 科	18,277	4.9	18,173	4.7	18,406	4.8	18,801	5.0	
放 射 線 科	14	0.0	8	0.0	2	0.0	0	0.0	放 射 線 科	85	0.0	135	0.0	123	0.0	89	0.0	
放 射 線 治 療 科	0	0.0	0	0.0	0	0.0	0	0.0	放 射 線 治 療 科	10,692	2.8	12,014	3.1	9,794	2.6	10,239	2.7	
核 医 学 科	926	0.4	1,062	0.5	1,180	0.6	1,274	0.6	核 医 学 科	844	0.2	919	0.2	962	0.3	913	0.2	
麻 酔 ・ 疼 痛 緩 和 科	365	0.2	365	0.2	377	0.2	365	0.2	麻 酔 ・ 疼 痛 緩 和 科	7,851	2.1	8,566	2.2	9,104	2.4	8,835	2.4	
歯 科 口 腔 外 科	2,583	1.2	2,580	1.2	2,783	1.3	2,916	1.3	歯 科 口 腔 外 科	8,584	2.3	8,966	2.3	9,776	2.5	10,329	2.7	
救 急 科	4,821	2.2	4,164	2.0	5,067	2.4	5,411	2.5	救 急 科	2,189	0.6	2,252	0.6	1,673	0.4	1,722	0.5	
放 射 線 健 康 相 談	0	0.0	0	0.0	8	0.0	0	0.0	リハビリテーション科	5,086	1.4	6,855	1.8	8,626	2.2	8,535	2.3	
(結 核)	(1,225)	(0.6)	(1,803)	(0.9)	(898)	(0.4)	(893)	(0.4)	放 射 線 健 康 相 談	80	0.0	94	0.0	97	0.0	82	0.0	
(I C U)	(2,205)	(1.0)	(2,084)	(1.0)	(2,127)	(1.0)	(2,311)	(1.1)										
(N I C U)	(6,562)	(3.1)	(6,721)	(3.2)	(6,859)	(3.3)	(6,681)	(3.1)										
(M F I C U)	(1,471)	(0.7)	(1,128)	(0.5)	(1,258)	(0.6)	(1,123)	(0.5)										
(救命救急センター)	(4,528)	(2.1)	(4,808)	(2.3)	(5,350)	(2.6)	(5,587)	(2.6)										
合 計	214,436	100.0	208,027	100.0	211,019	100.0	216,279	100.0	合 計	376,400	100.0	383,598	100.0	373,624	100.0	375,881	100.0	

※ 結核・ICU・NICU・MFICU・救命救急センターは再掲

図2 診療科別入院・外来延患者数（令和6年度）

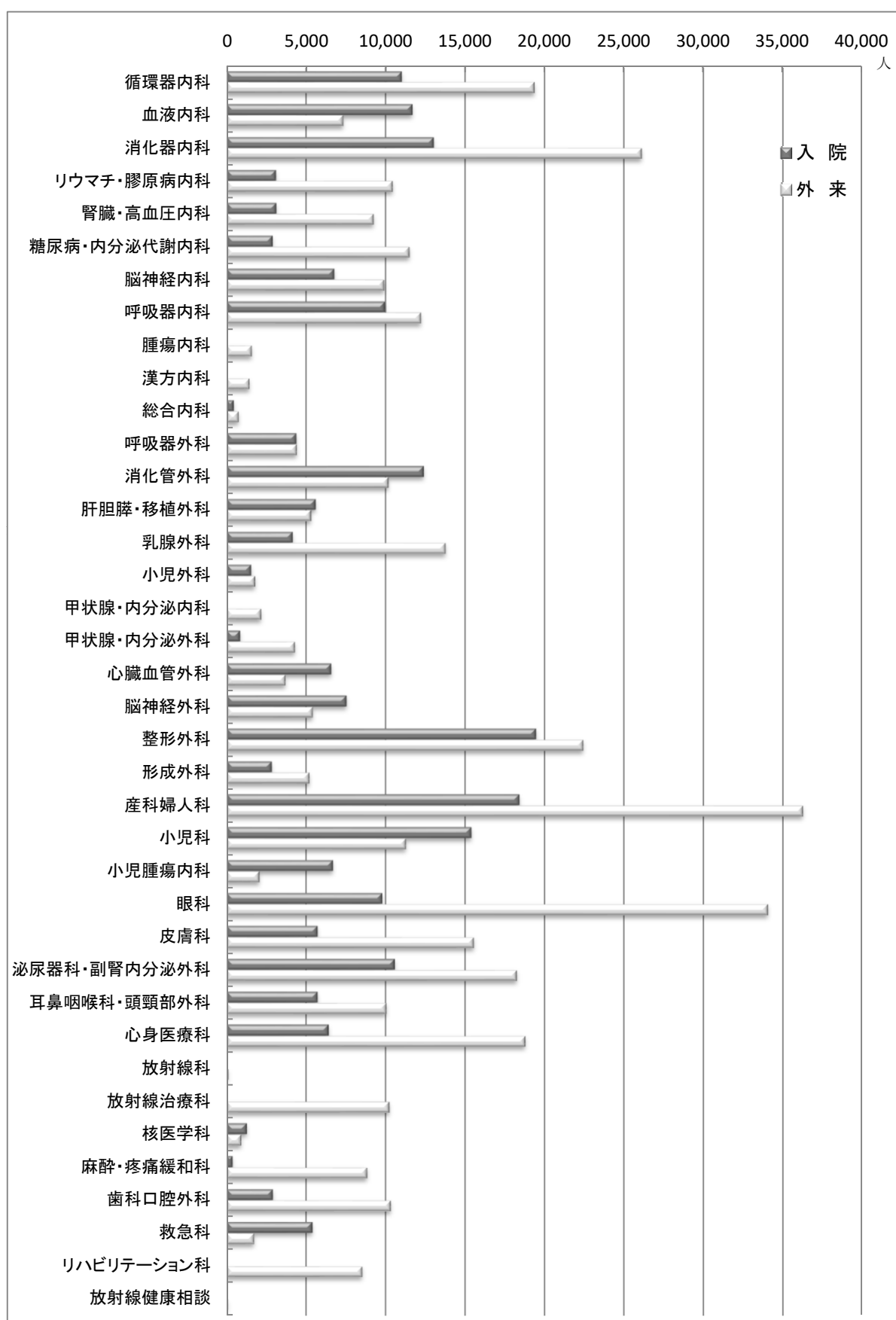

(2) 入院・外来別 1 日平均患者数

附表 3 診療科別入院・外来 1 日平均患者数

単位：人

診 療 科	入 院				外 来			
	R3	R4	R5	R6	R3	R4	R5	R6
循 環 器 内 科	29	29	33	30	79	82	78	80
血 液 内 科	27	29	34	32	30	32	32	30
消 化 器 内 科	33	33	32	36	106	106	103	108
リウマチ・膠原病内科	9	8	10	9	43	43	44	43
腎 臓 ・ 高 血 圧 内 科	13	12	9	9	42	41	39	38
糖尿病・内分泌代謝内科	6	6	8	8	50	46	45	47
脳 神 経 内 科	15	18	18	19	35	36	38	41
呼 吸 器 内 科	27	30	30	27	55	55	53	50
腫 瘍 内 科	0	0	0	0	5	5	6	6
漢 方 内 科	-	-	-	-	6	6	6	6
総 合 内 科	1	2	2	1	3	4	3	3
呼 吸 器 外 科	12	13	11	12	21	22	21	18
消 化 管 外 科	37	37	31	34	39	39	37	42
肝 胆 膵 ・ 移 植 外 科	16	14	16	15	19	21	20	22
乳 腺 外 科	10	9	9	11	51	52	54	57
小 児 外 科	5	4	4	4	8	8	7	7
甲 状 腺 ・ 内 分 泌 内 科	0	0	0	0	9	9	9	9
甲 状 腺 ・ 内 分 泌 外 科	5	3	3	2	25	20	18	18
心 臓 血 管 外 科	15	13	14	18	19	19	16	15
神 経 外 科	20	20	18	21	23	23	21	22
整 形 外 科	50	45	46	53	103	98	93	92
形 成 外 科	7	6	7	8	19	20	20	21
産 科 婦 人 科	59	54	52	51	145	151	150	151
内 訳	産 科	25	25	24	21	-	-	-
	婦 人 科	34	29	28	30	-	-	-
小 児 科	39	40	41	42	56	60	47	46
小 児 腫 瘍 内 科	20	25	21	18	11	12	9	8
眼 科	26	25	27	27	146	147	147	140
皮 膚 科	13	13	15	16	64	61	63	64
泌尿器科・副腎内分泌外科	32	30	29	29	78	79	77	75
耳鼻咽喉科・頭頸部外科	16	15	16	16	43	42	40	41
心 身 医 療 科	21	14	18	18	76	75	76	77
放 射 線 科	0	0	0	0	0	1	1	0
放 射 線 治 療 科	0	0	0	0	44	49	40	42
核 医 学 科	3	3	3	3	3	4	4	4
麻 酔 ・ 疼 痛 緩 和 科	1	1	1	1	32	35	37	36
歯 科 口 腔 外 科	7	7	8	8	35	37	40	43
救 急 科	13	11	14	15	9	9	7	7
リハビリテーション科	0	0	0	0	21	28	0	35
放 射 線 健 康 相 談	-	-	-	-	0	0	0	0
合 計	587	570	578	593	1555	1579	1502	1549

附表4 月別1日平均入院患者数

単位：人

年度	4月	5月	6月	7月	8月	9月	10月	11月	12月	1月	2月	3月	平均
R3	624	575	560	582	552	573	583	599	581	566	642	619	588
R4	573	531	580	594	536	583	583	563	592	540	592	575	570
R5	557	556	570	577	575	588	568	585	591	539	611	604	577
R6	581	575	611	609	584	580	579	607	600	569	616	602	593

附表5 月別1日平均外来患者数

年度	4月	5月	6月	7月	8月	9月	10月	11月	12月	1月	2月	3月	平均
R3	1,512	1,574	1,483	1,561	1,492	1,597	1,549	1,579	1,587	1,560	1,551	1,627	1,556
R4	1,592	1,621	1,513	1,598	1,521	1,604	1,620	1,644	1,618	1,539	1,494	1,588	1,579
R5	1,540	1,540	1,481	1,560	1,475	1,577	1,570	1,552	1,590	1,522	1,474	1,595	1,540
R6	1,497	1,493	1,560	1,525	1,494	1,598	1,536	1,551	1,589	1,585	1,529	1,618	1,548

図3 月別1日平均入院患者数



図4 月別1日平均外来患者数



(3) 病類別入院患者延数

附表6 病類別入院患者延数

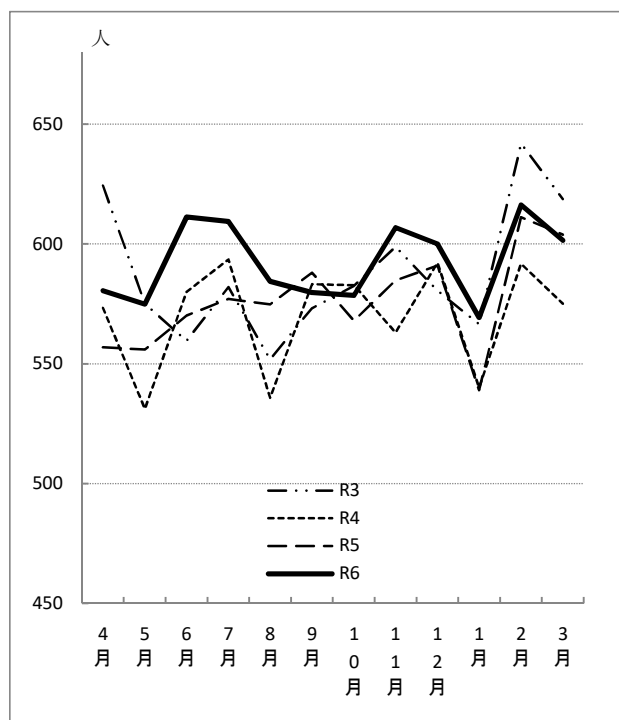
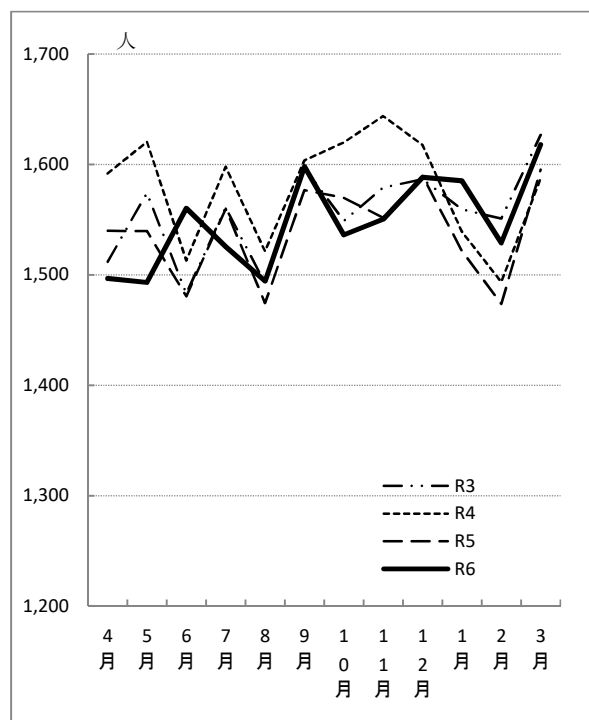
年度	一般疾病		結核		感染		心身医療		合計
	人	構成比 %	人	構成比 %	人	構成比 %	人	構成比 %	
R3	205,422	95.8%	1,225	0.6%	230	0.1%	7,559	3.5%	214,436
R4	200,596	96.4%	1,803	0.9%	340	0.2%	5,288	2.5%	208,027
R5	203,580	96.5%	898	0.4%	11	0.0%	6,530	3.1%	211,019
R6	208,959	96.6%	893	0.4%	0	0.0%	6,427	3.0%	216,279

(4) 外来患者の新患割合及び通院日数

附表 7 診療科別新患割合 (単位:%)

年 度	R3	R4	R5	R6
循環器内科	3.7	4.0	4.3	4.1
血液内科	2.9	3.4	3.3	3.0
消化器内科	3.0	3.7	3.2	3.1
リウマチ・膠原病内科	1.9	1.8	1.7	1.6
腎臓・高血圧内科	2.0	2.8	2.0	2.4
糖尿病・内分泌代謝内科	1.0	1.5	1.3	1.3
脳神経内科	3.1	3.4	2.9	2.3
呼吸器内科	2.4	3.5	2.8	2.5
腫瘍内科	0.6	0.7	1.1	1.2
漢方内科	1.2	0.6	0.2	0.4
総合内科	14.4	14.4	14.5	15.9
呼吸器外科	2.5	2.7	2.4	2.3
消化管外科	2.5	3.1	2.1	2.2
肝胆膵・移植外科	1.6	2.9	2.1	2.2
乳腺外科	2.4	1.7	1.5	1.6
小児外科	3.1	10.7	6.4	6.3
甲状腺・内分泌内科	14.5	4.2	2.8	2.3
甲状腺・内分泌外科	1.9	3.3	3.4	2.8
心臓血管外科	2.5	3.0	2.6	3.7
脳神経外科	6.3	5.7	4.6	4.5
整形外科	4.6	5.2	4.8	4.9
形成外科	9.7	10.0	6.4	6.3
産科婦人科	4.8	4.8	3.3	3.6
小児科	9.5	9.4	7.4	6.7
小児腫瘍内科	6.1	7.3	3.3	2.2
眼科	5.6	5.6	5.4	5.5
皮膚科	4.2	4.2	4.2	4.2
泌尿器科・副腎内分泌外科	3.2	3.7	3.0	3.1
耳鼻咽喉科・頭頸部外科	7.2	6.7	6.4	7.1
心身医療科	1.2	1.2	1.5	1.4
放射線科	9.4	9.6	2.4	5.6
放射線治療科	1.0	1.1	0.9	1.0
核医学科	55.6	59.7	53.1	58.6
麻酔・疼痛緩和科	0.5	1.5	0.4	0.4
歯科口腔外科	17.4	16.9	15.5	16.0
救急科	70.3	71.9	78.4	75.4
リハビリテーション科	0.4	0.6	0.1	0.0
放射線健康相談	0.0	0.0	2.1	1.2
平 均	7.7	7.8	6.9	4.2

附表 8 診療科別患者 1 人平均通院日数 (単位: 日)

年 度	R3	R4	R5	R6
循環器内科	27.2	25.1	23.4	24.3
血液内科	34.8	29.5	30.7	33.1
消化器内科	32.9	27.3	31.0	32.5
リウマチ・膠原病内科	52.9	54.8	60.1	61.5
腎臓・高血圧内科	48.9	36.2	50.2	42.1
糖尿病・内分泌代謝内科	103.9	65.1	74.7	75.2
脳神経内科	32.1	29.6	34.4	43.9
呼吸器内科	42.1	28.6	36.0	39.9
腫瘍内科	170.3	133.7	87.1	82.8
漢方内科	84.3	154.0	496.0	239.5
総合内科	6.9	6.9	6.9	6.3
呼吸器外科	40.0	37.5	42.5	43.7
消化管外科	39.9	32.0	47.0	44.4
肝胆膵・移植外科	64.4	34.4	46.8	46.2
乳腺外科	42.5	57.2	68.6	63.2
小児外科	32.4	9.3	15.5	15.8
甲状腺・内分泌内科	6.9	23.6	36.2	44.0
甲状腺・内分泌外科	52.1	30.0	29.7	35.4
心臓血管外科	39.8	33.0	38.2	27.3
脳神経外科	15.8	17.7	21.7	22.2
整形外科	21.7	19.4	20.9	20.4
形成外科	10.3	10.0	15.5	15.9
産科婦人科	21.0	21.0	30.7	27.7
小児科	10.5	10.6	13.4	14.9
小児腫瘍内科	16.4	13.6	30.0	44.7
眼科	17.8	18.0	18.6	18.2
皮膚科	24.0	23.7	23.8	23.7
泌尿器科・副腎内分泌外科	31.1	27.4	33.6	32.0
耳鼻咽喉科・頭頸部外科	13.9	14.9	15.6	14.0
心身医療科	84.6	80.4	68.7	72.3
放射線科	10.6	10.4	41.0	17.8
放射線治療科	95.5	89.0	110.0	103.4
核医学科	1.8	1.7	1.9	1.7
麻酔・疼痛緩和科	218.1	68.0	275.9	252.4
歯科口腔外科	5.7	5.9	6.4	6.3
救急科	1.4	1.4	1.3	1.3
リハビリテーション科	231.2	163.2	1437.7	4267.5
放射線健康相談	-	-	48.5	82.0
平 均	48.3	39.0	91.3	23.7

(5) 看護職員 1 人 1 日平均受持患者数

附表9 病棟別看護職員 1 人 1 日平均受持患者数

単位：人

年度	2階北	ICU	5階東	5階西	6階東	6階西	7階東	8階東	8階西	9階東	9階西	10階東
R3	0.3	0.2	1.2	1.3	1.4	0.6	1.0	1.4	1.4	1.1	1.2	1.1
R4	0.4	0.2	1.2	1.2	1.4	0.6	1.0	1.4	1.3	1.1	1.2	1.1
R5	0.1	0.1	1.0	1.2	1.4	1.1	1.0	1.2	1.4	1.2	1.0	1.2
R6	0.1	0.2	1.1	1.3	1.3	1.1	1.1	1.2	1.3	1.2	1.2	1.2
年度	みらい棟 救急	みらい棟 3階東	みらい棟 MFICU NICU		みらい棟 4階東	みらい棟 4階西	みらい棟 5階	みらい棟 PICU	心身 医療	平均		
R3	0.2	0.5	0.3		1.3	1.0	0.8	0.1	1.2	0.8		
R4	0.2	0.5	0.3		1.2	1.1	0.9	0.1	0.9	0.8		
R5	0.2	0.4	0.3		1.2	1.3	0.8	0.1	1.0	0.8		
R6	0.2	0.4	0.3		1.3	1.3	0.8	0.1	1.0	0.8		

(6) 病床利用率及び回転数

附表10 病棟別病床利用率

単位：%

年度	2階北	ICU	5階東	5階西	6階東	6階西	7階東	8階東	8階西	9階東	9階西	10階東
R3	31.2	75.5	79.6	91.6	81.9	45.8	75.3	92.7	85.1	83.9	83.6	83.5
R4	46.6	71.4	79.8	87.2	79.2	38.4	79.1	88.5	82.7	78.9	82.1	78.9
R5	15.5	72.6	69.6	88.2	79.4	77.3	74.3	81.1	82.4	85.0	70.4	83.7
R6	15.3	79.1	73.6	90.1	76.2	81.7	80.7	84.7	83.2	88.0	77.5	86.8
年度	みらい棟 救急	みらい棟 3階東	みらい棟 MFICU	みらい棟 NICU	みらい棟 4階東	みらい棟 4階西	みらい棟 5階	みらい棟 PICU	心身 医療	平均		
R3	59.1	74.5	67.2	66.6	91.9	65.6	85.2	57.9	42.3	75.5		
R4	62.7	71.3	51.5	68.2	83.9	68.3	91.7	44.4	29.6	73.3		
R5	69.6	66.8	57.3	69.4	83.1	74.7	85.8	60.7	36.4	74.1		
R6	72.9	63.2	51.3	67.8	88.2	74.2	86.8	61.0	35.9	76.2		

附表11 病棟別病床回転数

単位：回

年度	2階北	ICU	5階東	5階西	6階東	6階西	7階東	8階東	8階西	9階東	9階西	10階東
R3	34.1	145.6	30.2	23.8	56.6	35.1	27.1	33.9	44.2	35.1	26.4	44.7
R4	65.9	155.1	26.4	24.7	60.3	40.8	23.8	34.3	44.5	36.4	25.9	51.1
R5	29.9	163.2	29.5	26.6	70.3	28.9	24.4	37.3	44.8	32.5	34.2	50.9
R6	5.2	160.1	30.7	26.1	72.1	34.7	22.4	37.6	44.6	35.6	33.3	50.9
年度	みらい棟 救急	みらい棟 3階東	みらい棟 MFICU	みらい棟 NICU	みらい棟 4階東	みらい棟 4階西	みらい棟 5階	みらい棟 PICU	心身 医療	平均		
R3	114.9	53.3	45.9	8.6	39.3	24.7	37.6	58.4	13.3	30.2		
R4	100.0	51.6	37.7	9.0	38.0	22.4	32.8	43.7	12.1	28.7		
R5	96.6	50.4	41.8	7.7	48.2	24.7	35.3	37.3	13.9	31.6		
R6	93.5	58.7	40.4	8.1	49.9	24.1	40.6	49.0	13.1	32.5		

(7) 紹介率及び逆紹介率

附表12 紹介率

単位：％

年度	4月	5月	6月	7月	8月	9月	10月	11月	12月	1月	2月	3月	平均
R3	81.4	84.0	80.4	77.7	76.9	80.9	83.2	82.9	82.9	83.1	76.7	62.9	79.0
R4	73.4	69.4	80.4	75.3	71.7	77.9	79.9	61.8	76.3	77.1	79.8	80.7	75.0
R5	81.7	88.3	89.4	89.9	87.3	89.4	87.5	91.2	90.5	91.1	88.4	88.6	88.5
R6	90.4	86.2	88.0	86.7	89.6	89.0	87.1	87.6	89.3	89.8	87.6	86.7	88.1

※ 紹介率＝（他からの紹介患者数＋救急搬送患者数）÷（初診患者数－初診患者のうち休日・夜間受診者数）

附表13 逆紹介率

単位：％

年度	4月	5月	6月	7月	8月	9月	10月	11月	12月	1月	2月	3月	平均
R3	70.6	72.4	63.8	66.3	60.0	64.6	64.8	69.7	76.6	61.0	74.0	71.3	67.9
R4	63.2	60.8	60.9	63.6	59.5	65.8	69.5	53.7	66.0	59.7	69.0	90.4	64.8
R5	67.9	76.6	77.5	74.1	74.4	77.9	79.0	79.5	88.0	71.5	75.7	90.8	77.6
R6	76.4	70.5	79.7	86.6	89.8	94.6	81.0	90.9	79.6	78.0	88.8	101.3	84.6

※ 逆紹介率＝他への紹介患者数÷（初診患者数－初診患者のうち休日・夜間受診者数）

図5 紹介率



図6 逆紹介率



2 診療（稼働額）の状況

(1) 入院・外来別診療稼働額

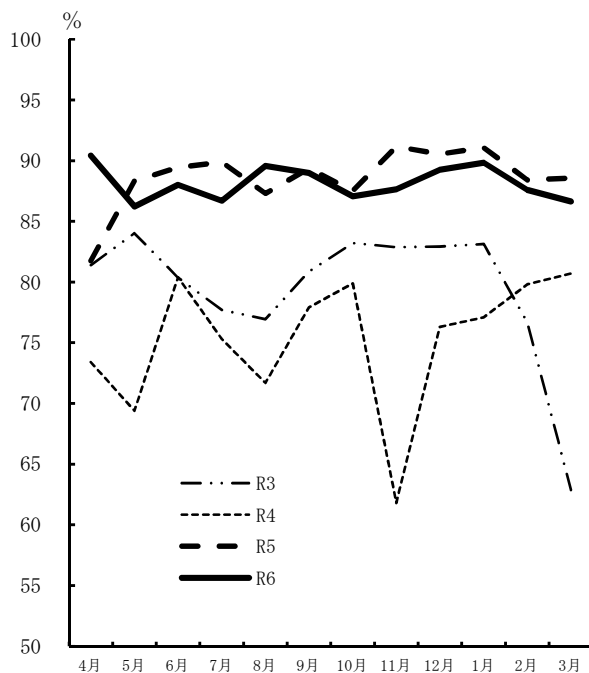
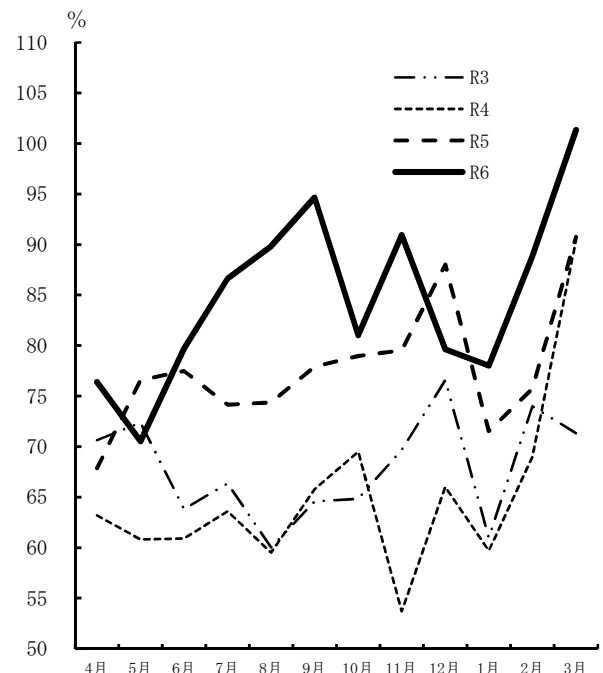
附表14 入院・外来別診療稼働額

年度	入 院		外 来		合 計	
	円	指数	円	指数	円	指数
R3	18,955,662,731	100.0	9,710,196,343	100.0	28,665,859,074	100.0
R4	18,809,106,746	99.2	9,739,427,021	100.3	28,548,533,767	99.6
R5	19,893,083,239	104.9	10,087,275,270	103.9	29,980,358,509	104.6
R6	21,400,695,597	112.9	10,256,188,121	105.6	31,656,883,718	110.4

※ 「指数」は、令和3年度＝100

図7 入院・外来別診療稼働額

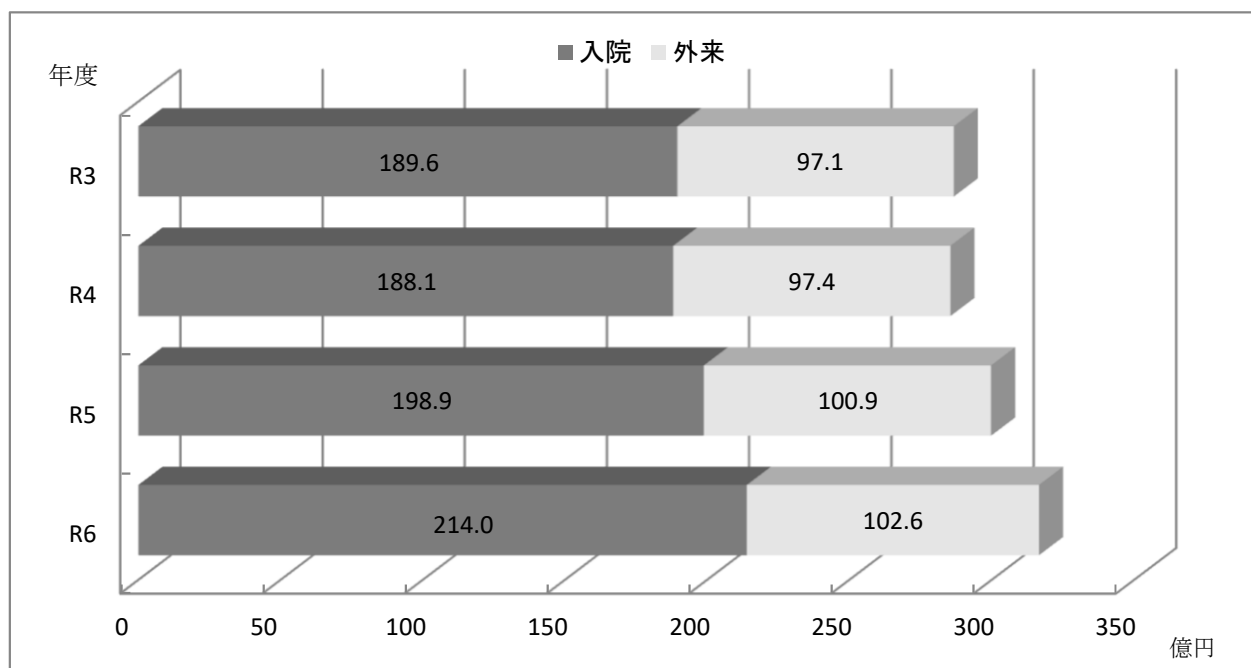

附表15 診療科別入院診療稼働額

診 療 科	令和3年度		令和4年度		令和5年度		令和6年度	
	千円	構成比	千円	構成比	千円	構成比	千円	構成比
		%		%		%		%
循環器内科	2,153,240	11.4	2,241,885	11.3	2,453,918	12.4	2,447,577	11.4
血液内科	1,162,999	6.1	1,078,477	5.4	1,316,460	6.6	1,359,548	6.4
消化器内科	810,368	4.3	824,754	4.2	854,918	4.3	972,203	4.5
リウマチ・膠原病内科	182,659	1.0	164,371	0.8	215,912	1.1	174,353	0.8
腎臓・高血圧内科	240,431	1.3	241,930	1.2	180,894	0.9	184,522	0.9
糖尿病・内分泌代謝内科	144,267	0.8	151,137	0.8	205,409	1.0	200,500	0.9
脳神経内科	323,629	1.7	351,111	1.8	365,449	1.8	405,946	1.9
呼吸器内科	592,878	3.1	741,733	3.7	653,369	3.3	586,956	2.7
腫瘍内科	2,873	0.0	456	0.0	159	0.0	0	-
総合内科	24,544	0.1	56,937	0.3	35,023	0.2	27,578	0.1
呼吸器外科	452,917	2.4	505,316	2.5	515,355	2.6	540,130	2.5
消化管外科	940,184	5.0	933,105	4.7	916,814	4.6	1,050,998	4.9
肝胆膵・移植外科	493,057	2.6	470,183	2.4	546,094	2.8	565,263	2.6
乳腺外科	290,292	1.5	263,859	1.3	287,464	1.4	370,104	1.7
小児外科	164,100	0.9	146,453	0.7	161,331	0.8	156,498	0.7
甲状腺・内分泌外科	171,370	0.9	119,650	0.6	104,587	0.5	95,081	0.4
心臓血管外科	1,066,190	5.6	977,650	4.9	1,174,264	5.9	1,512,846	7.1
脳神経外科	834,437	4.4	815,296	4.1	769,474	3.9	879,590	4.1
整形外科	1,457,282	7.7	1,280,961	6.5	1,426,596	7.2	1,877,554	8.8
形成外科	200,497	1.1	167,430	0.8	197,953	1.0	228,643	1.1
産科	677,062	3.6	692,287	3.5	628,423	3.2	617,027	2.9
婦人科	861,140	4.6	794,273	4.0	809,709	4.1	868,891	4.1
小児科	1,312,085	6.9	1,259,463	6.3	1,265,080	6.4	1,333,823	6.2
小児腫瘍内科	801,477	4.2	1,002,096	5.1	873,967	4.4	721,392	3.4
眼科	818,780	4.3	824,395	4.2	908,596	4.6	933,809	4.4
皮膚科	254,117	1.3	262,362	1.3	299,993	1.5	345,369	1.6
泌尿器科・副腎内分泌外科	764,476	4.0	803,729	4.1	816,156	4.1	822,870	3.8
耳鼻咽喉科・頭頸部外科	412,532	2.2	386,036	1.9	435,182	2.2	469,140	2.2
心身医療科	216,516	1.1	155,527	0.8	197,191	1.0	202,911	0.9
放射線科	906	0.0	595	0.0	147	0.0	0	-
放射線治療科	-	-	0	-	0	-	0	-
核医学科	129,682	0.7	251,508	1.3	295,327	1.5	345,995	1.6
麻酔・疼痛緩和科	10,530	0.1	10,595	0.1	13,025	0.1	11,956	0.1
歯科口腔外科	150,478	0.8	141,621	0.7	162,972	0.8	179,594	0.8
救急科	837,667	4.4	691,920	3.5	805,403	4.1	961,978	4.5
(I C U)	(1,956,284)	(10.3)	(1,996,991)	(10.1)	(2,197,989)	(11.1)	(2,422,546)	(11.3)
(N I C U)	(643,523)	(3.4)	(557,459)	(2.8)	(571,804)	(2.9)	(575,596)	(2.7)
(M F I C U)	(156,192)	(0.8)	(131,109)	(0.7)	(135,683)	(0.7)	(129,043)	(0.6)
(救命救急センター)	(1,243,610)	(6.6)	(1,316,261)	(6.6)	(1,324,175)	(6.7)	(1,427,949)	(6.7)
室料差額減免額	△ 39,081	-	△ 49,497	-	△ 49,497	-	△ 49,949	-
合 計	18,916,581	100.0	18,759,610	94.5	19,843,115	100.0	21,400,696	100.0

※ I C U ・ N I C U (GCU含) ・ M F I C U ・救命救急センターは再掲

附表16 診療科別外来診療稼働額

診 療 科	令和3年度		令和4年度		令和5年度		令和6年度	
	千円	構成比	千円	構成比	千円	構成比	千円	構成比
		%		%		%		%
循環器内科	470,256	4.8	446,052	4.4	452,464	4.5	441,026	4.3
血液内科	745,834	7.7	770,885	7.6	831,753	8.2	801,785	7.8
消化器内科	749,866	7.7	792,808	7.9	820,505	8.1	893,141	8.7
リウマチ・膠原病内科	296,082	3.0	301,963	3.0	325,574	3.2	297,536	2.9
腎臓・高血圧内科	216,887	2.2	174,894	1.7	169,159	1.7	155,773	1.5
糖尿病・内分泌代謝内科	155,164	1.6	143,830	1.4	152,657	1.5	159,634	1.6
脳神経内科	183,288	1.9	266,645	2.6	377,110	3.7	458,303	4.5
呼吸器内科	517,602	5.3	460,576	4.6	467,036	4.6	473,388	4.6
腫瘍内科	79,108	0.8	70,505	0.7	92,222	0.9	114,159	1.1
漢方内科	2,578	0.0	2,377	0.0	2,269	0.0	2,199	0.0
総合内科	9,691	0.1	9,104	0.1	8,911	0.1	10,024	0.1
呼吸器外科	316,957	3.3	316,498	3.1	365,884	3.6	226,701	2.2
消化管外科	477,662	4.9	434,683	4.3	410,586	4.1	430,151	4.2
肝胆膵・移植外科	119,599	1.2	136,961	1.4	199,381	2.0	203,035	2.0
乳腺外科	616,723	6.4	612,167	6.1	597,549	5.9	677,014	6.6
小児外科	20,062	0.2	16,792	0.2	13,625	0.1	13,506	0.1
甲状腺・内分泌内科	35,569	0.4	42,835	0.4	38,096	0.4	34,740	0.3
甲状腺・内分泌外科	100,653	1.0	78,458	0.8	73,556	0.7	74,377	0.7
心臓血管外科	57,761	0.6	64,085	0.6	53,885	0.5	52,904	0.5
脳神経外科	140,412	1.4	129,056	1.3	116,060	1.2	128,018	1.2
整形外科	239,674	2.5	230,801	2.3	229,948	2.3	204,979	2.0
形成外科	34,215	0.4	30,163	0.3	28,581	0.3	31,412	0.3
産科婦人科	569,210	5.9	587,858	5.8	618,689	6.1	629,130	6.1
小児科	332,877	3.4	333,592	3.3	307,989	3.1	334,737	3.3
小児腫瘍内科	65,373	0.7	56,292	0.6	71,964	0.7	55,640	0.5
眼科	1,462,143	15.1	1,469,742	14.6	1,437,122	14.2	1,503,156	14.7
皮膚科	295,137	3.0	339,022	3.4	348,647	3.5	374,024	3.6
泌尿器科・副腎内分泌外科	529,631	5.5	543,154	5.4	622,885	6.2	629,745	6.1
耳鼻咽喉科・頭頸部外科	227,605	2.3	185,685	1.8	206,919	2.1	182,548	1.8
心身医療科	127,415	1.3	125,649	1.2	129,312	1.3	127,953	1.2
放射線科	409	0.0	645	0.0	204	0.0	163	0.0
放射線治療科	307,252	3.2	342,166	3.4	291,885	2.9	295,300	2.9
核医学科	61,817	0.6	62,142	0.6	68,983	0.7	69,867	0.7
麻酔・疼痛緩和科	15,626	0.2	19,657	0.2	18,649	0.2	19,029	0.2
歯科口腔外科	79,502	0.8	88,492	0.9	97,639	1.0	109,870	1.1
救急科	40,429	0.4	42,160	0.4	29,818	0.3	30,981	0.3
リハビリテーション科	9,474	0.1	10,404	0.1	9,185	0.1	9,688	0.1
放射線健康相談	625	0.0	610	0.0	574	0.0	546	0.0
合 計	9,710,167	100.0	9,739,427	96.6	10,087,275	100.0	10,256,183	100.0

(2) 患者1人1日当り診療稼働額

附表17 診療科別患者1人1日当り診療稼働額

診療科	入院				外来			
	令和 3年度	令和 4年度	令和 5年度	令和 6年度	令和 3年度	令和 4年度	令和 5年度	令和 6年度
循環器内科	202,792	209,424	206,212	221,841	24,481	22,313	23,839	22,757
血液内科	116,045	102,361	106,873	116,230	102,029	99,443	107,143	109,235
消化器内科	68,070	69,110	73,878	74,515	29,366	30,760	32,883	34,169
リウマチ・膠原病内科	55,774	58,516	60,378	56,134	28,147	28,835	30,631	28,464
腎臓・高血圧内科	51,462	53,371	55,970	59,047	21,514	17,743	17,746	16,828
糖尿病・内分泌代謝内科	63,920	65,512	67,569	69,449	12,760	12,988	13,810	13,870
脳神経内科	57,473	53,556	55,120	59,927	21,701	30,652	41,368	46,195
呼吸器内科	60,696	66,793	59,064	58,860	38,650	34,448	36,015	38,676
腫瘍内科	33,797	37,972	79,370	0	66,366	58,608	62,312	72,574
漢方内科	－	－	－	－	1,699	1,543	1,525	1,530
総合内科	58,300	68,765	55,769	61,149	12,268	9,864	10,947	13,242
呼吸器外科	106,020	105,187	123,409	122,980	60,953	59,459	73,031	51,348
消化管外科	68,762	70,006	82,056	84,669	50,122	45,313	46,175	42,259
肝胆膵・移植外科	85,600	93,420	92,527	100,976	26,501	26,517	41,400	38,179
乳腺外科	82,634	79,692	88,450	89,182	50,415	48,404	45,146	49,109
小児外科	97,101	112,916	112,191	101,490	10,267	8,485	7,503	7,583
甲状腺・内分泌内科	－	－	－	－	16,429	19,097	17,564	16,105
甲状腺・内分泌外科	94,315	95,950	104,691	112,256	16,342	16,028	16,530	17,349
心臓血管外科	190,255	202,328	236,508	229,741	12,311	13,791	14,267	14,271
脳神経外科	114,432	112,470	117,585	116,456	25,618	22,765	22,704	23,624
整形外科	79,256	77,884	84,180	96,324	9,638	9,676	10,181	9,127
形成外科	77,412	82,968	81,295	80,565	7,566	6,308	5,790	6,032
産科婦人科	71,795	75,744	76,395	80,581	16,219	15,995	16,950	17,340
内産科	73,851	77,178	73,226	81,060	－	－	－	－
産婦人科	70,257	74,538	79,050	80,245	－	－	－	－
小児科	91,333	86,674	84,802	86,584	24,670	22,772	27,116	29,633
小児腫瘍内科	112,393	110,108	113,355	107,831	25,427	19,828	32,446	27,036
眼科	85,086	89,560	91,170	95,277	41,270	41,236	40,360	44,121
皮膚科	53,174	53,862	55,462	60,326	19,165	22,983	22,660	24,028
泌尿器科・副腎内分泌外科	65,245	73,193	77,383	77,666	28,009	28,248	33,331	34,454
耳鼻咽喉科・頭頸部外科	70,278	72,143	73,660	81,903	21,997	18,007	21,266	18,137
心身医療科	28,625	29,400	30,198	31,572	6,971	6,914	7,026	6,806
放射線科	64,701	74,379	73,490	0	4,815	4,780	1,656	1,826
放射線治療科	－	－	－	－	28,737	28,481	29,802	28,841
核医学科	140,046	236,825	250,278	271,581	73,243	67,619	71,708	76,525
麻酔・疼痛緩和科	28,851	29,027	34,550	32,756	1,990	2,295	2,048	2,154
歯科口腔外科	58,257	54,892	58,560	61,589	9,262	9,870	9,988	10,637
救急科	173,754	166,167	158,951	177,782	18,469	18,721	17,823	17,991
リハビリテーション科	－	－	－	－	1,863	1,518	1,065	1,135
放射線健康相談	－	－	－	－	7,818	6,485	5,913	6,658
平均	88,216	87,483	94,269	99,180	25,797	25,390	26,975	27,286

附表18 月別入院患者1人1日当り診療稼働額

単位：円

年度	4月	5月	6月	7月	8月	9月	10月	11月	12月	1月	2月	3月	平均
R3	89,247	87,200	90,438	90,668	88,953	86,647	85,194	86,550	89,949	87,677	86,366	89,655	88,216
R4	87,401	85,577	88,142	86,214	92,112	89,616	91,526	95,310	90,093	93,730	90,767	91,920	90,179
R5	91,568	92,504	94,646	91,740	91,755	91,320	92,932	99,999	95,811	97,478	95,795	92,953	94,033
R6	97,655	97,453	94,331	99,555	99,814	94,992	101,297	98,779	102,249	104,398	99,886	96,965	98,949

附表19 月別外来患者1人1日当り診療稼働額

単位：円

年度	4月	5月	6月	7月	8月	9月	10月	11月	12月	1月	2月	3月	平均
R3	25,250	26,625	25,844	25,938	26,948	25,917	25,318	26,063	25,661	26,147	26,685	23,690	25,798
R4	24,444	24,579	24,746	24,512	25,349	25,712	25,696	25,761	24,737	26,499	27,484	25,465	25,390
R5	26,370	27,194	26,803	27,517	27,252	27,034	25,957	27,648	25,867	28,382	27,516	26,680	26,998
R6	26,371	27,879	26,019	27,062	26,827	28,429	27,067	26,487	27,172	27,775	28,636	27,928	27,286

図8 入院患者1人1日当り診療稼働額



図9 外来患者1人1日当り診療稼働額



(3) 診療行為別診療稼働額

附表20 診療行為別入院診療稼働額

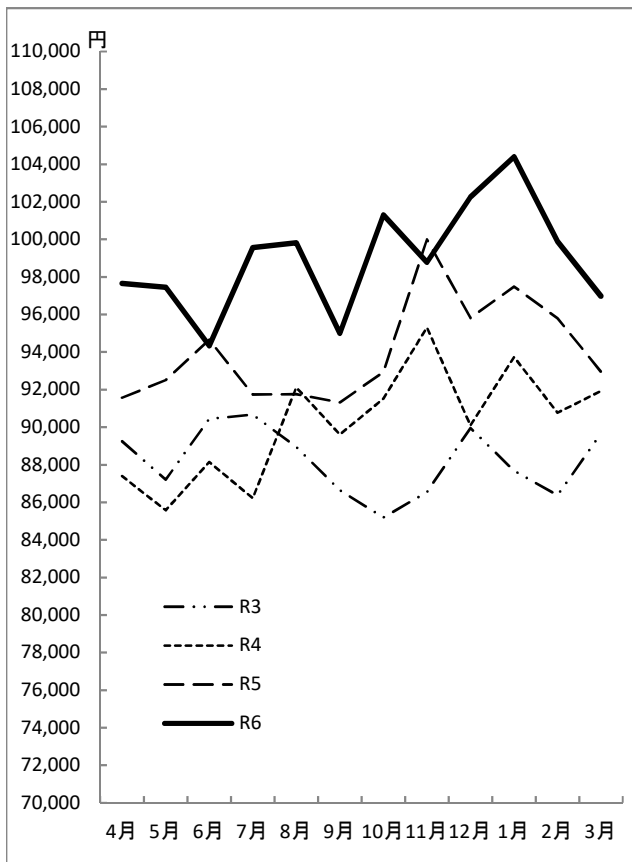
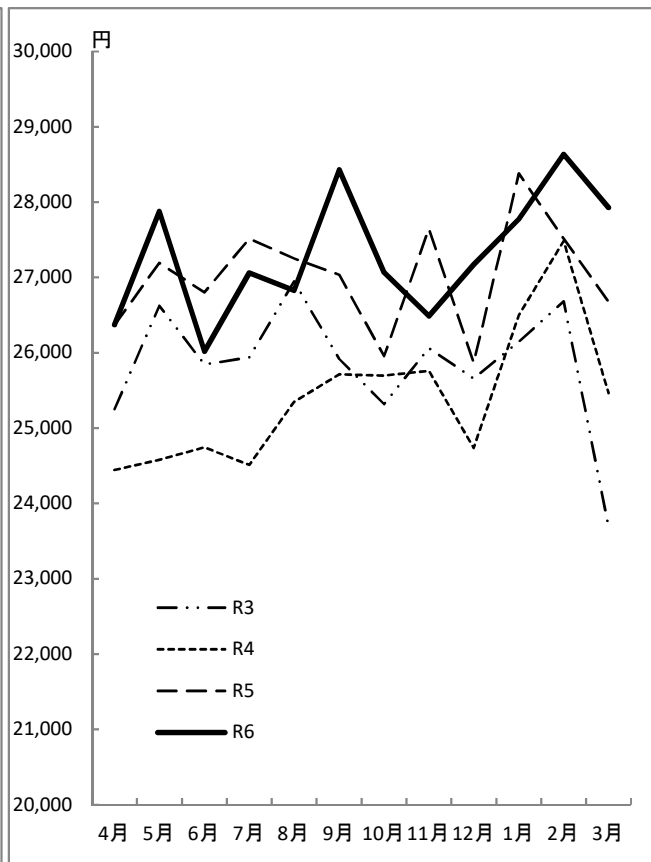
診療 行為	令和3年度			令和4年度			令和5年度			令和6年度		
	稼働額	構成比	1人1日当り	稼働額	構成比	1人1日当り	稼働額	構成比	1人1日当り	稼働額	構成比	1人1日当り
	千円	%	円	千円	%	円	千円	%	円	千円	%	円
投薬料	186,981	1.0	872	196,494	1.0	945	193,814	1.0	918	229,614	1.1	1,062
注射料	888,031	4.7	4,141	936,661	5.0	4,503	990,175	5.0	4,692	1,264,497	6.1	5,847
処置・手術料	6,330,865	33.4	29,523	6,231,716	33.1	29,956	6,822,992	34.3	32,334	7,594,548	36.4	35,115
(輸血料)	(406,899)	(2.1)	(1,898)	(449,473)	(2.4)	(2,161)	(371,048)	(1.9)	(1,758)	(424,958)	(2.)	(1,965)
(麻酔料)	(568,040)	(3.0)	(2,649)	(541,731)	(2.9)	(2,604)	(585,007)	(2.9)	(2,772)	(640,905)	(3.1)	(2,963)
検査料	342,963	1.8	1,599	318,734	1.7	1,532	264,370	1.3	1,253	255,847	1.2	1,183
画像診断料	86,388	0.5	403	66,488	0.4	320	67,540	0.3	320	74,706	0.4	345
理学療法料	387,560	2.0	1,807	367,358	2.0	1,766	355,522	1.8	1,685	408,841	2.0	1,890
入院料他	10,732,875	56.6	50,052	10,691,654	56.8	51,396	11,198,670	56.3	53,069	11,050,496	52.9	51,094
(分娩介助料)	(109,810)	(0.6)	(512)	(110,121)	(0.6)	(529)	(96,064)	(0.5)	(455)	(100,518)	(0.5)	(465)
(文書料)	(2,412)	(0.0)	(11)	(2,531)	(0.0)	(12)	(2,236)	(0.0)	(11)	(2,381)	(0.0)	(11)
合計	18,955,663	100.0	88,398	18,809,107	100.0	90,417	19,893,083	100.0	94,272	20,878,549	100.0	96,535

附表21 診療行為別外来診療稼働額

診療 行為	令和3年度			令和4年度			令和5年度			令和6年度		
	稼働額	構成比	1人1日当り	稼働額	構成比	1人1日当り	稼働額	構成比	1人1日当り	稼働額	構成比	1人1日当り
	千円	%	円	千円	%	円	千円	%	円	千円	%	円
初診料	46,636	0.5	124	50,396	0.5	131	42,610	0.4	114	43,290	0.5	115
再診料	225,501	2.3	599	215,162	2.2	561	213,719	2.1	572	215,862	2.3	574
指導料	135,083	1.4	359	205,339	2.1	535	219,259	2.2	587	228,473	2.4	608
投薬料	433,068	4.5	1,151	449,768	4.6	1,172	466,294	4.6	1,248	373,629	3.9	994
注射料	4,485,582	46.2	11,917	4,512,625	46.3	11,764	4,907,949	48.7	13,136	5,036,557	52.6	13,399
検査料	1,863,507	19.2	4,951	1,807,736	18.6	4,713	1,707,933	16.9	4,571	1,763,482	18.4	4,692
画像診断料	1,039,327	10.7	2,761	1,008,847	10.4	2,630	1,034,945	10.3	2,770	1,089,711	11.4	2,899
理学療法料	474,106	4.9	1,260	502,883	5.2	1,311	464,390	4.6	1,243	447,374	4.7	1,190
処置・手術料他	1,007,386	10.4	2,676	986,679	10.1	2,572	1,030,177	10.2	2,757	382,240	4.0	1,017
(文書料)	(98,810)	(1.0)	(263)	(93,284)	(1.0)	(243)	(92,370)	(1.0)	(246)	(94,276)	(1.0)	(251)
合計	9,710,196	100.0	25,798	9,739,434	100.0	25,390	10,087,275	100.0	26,998	9,580,617	100.0	25,488

(4) 医師 1 人 1 ヶ月平均診療稼働額

附表22 診療科別医師 1 人 1 か月平均診療稼働額

単位：千円

診 療 科	令和3年度	令和4年度	令和5年度	令和6年度
循 環 器 内 科	8,574	8,453	9,577	9,518
血 液 内 科	16,744	12,737	13,909	13,994
消 化 器 内 科	6,251	5,570	6,698	7,457
リウマチ・膠原病内科	4,156	5,047	5,824	5,075
腎 臓 ・ 高 血 圧 内 科	3,314	2,499	2,411	2,344
糖尿病・内分泌代謝内科	2,495	2,276	2,719	2,735
脳 神 経 内 科	3,200	4,326	4,233	4,926
呼 吸 器 内 科	5,970	6,223	5,174	4,897
腫 瘍 内 科	1,518	1,908	2,476	3,059
漢 方 内 科	2,149	1,981	5,862	5,681
総 合 内 科	391	679	500	428
呼 吸 器 外 科	6,352	7,695	7,650	6,657
消 化 管 外 科	6,059	5,968	5,515	6,154
肝 胆 膵 ・ 移 植 外 科	4,862	5,163	6,356	6,550
乳 腺 外 科	10,214	10,736	10,848	12,835
小 児 外 科	3,336	2,776	2,353	2,286
甲 状 腺 ・ 内 分 泌 内 科	1,482	1,190	1,058	965
甲 状 腺 ・ 内 分 泌 外 科	3,435	4,462	3,735	3,553
心 臓 血 管 外 科	8,145	8,038	9,702	12,370
脳 神 経 外 科	6,397	6,964	6,140	6,986
整 形 外 科	7,856	6,561	7,728	9,715
形 成 外 科	2,574	1,809	2,146	2,464
産 科 婦 人 科	12,029	11,840	11,351	11,672
小 児 科	5,505	4,023	4,554	4,830
小 児 腫 瘍 内 科	15,049	17,294	15,427	12,673
眼 科	9,900	10,562	10,347	10,750
皮 膚 科	2,915	3,554	3,849	4,268
泌尿器科・副腎内分泌外科	7,142	7,960	6,975	7,041
耳鼻咽喉科・頭頸部外科	3,398	2,978	3,470	3,522
心 身 医 療 科	1,657	1,455	1,900	1,925
放 射 線 科	8	8	2	1
放 射 線 治 療 科	5,819	6,480	5,528	5,593
核 医 学 科	5,319	8,713	10,120	11,552
麻 酔 ・ 疼 痛 緩 和 科	115	97	99	97
歯 科 口 腔 外 科	2,153	2,062	2,172	2,569
救 急 科	6,969	6,372	6,660	7,918
リハビリテーション科	164	181	178	188
平均	5,557	5,379	5,655	5,989

※ 医師 1 人 1 か月平均診療稼働額＝（入院合計稼働額＋外来合計稼働額）÷12÷常勤換算した医師数

3 決算の状況

図10 収入決算額科目別構成



図11 支出決算額科目別構成



附表23 材料費等の附属病院収益に対する割合

科 目	金額（千円）	割 合
材 料 費	14,874,194	47.7%
うち医薬品費	9,240,713	29.6%
うち診療材料費	5,165,479	16.6%
うち医療消耗器具備品費	256,096	0.8%
うち給食用材料費	211,906	0.7%
委 託 費	3,023,275	9.7%
設備関係費	3,066,122	9.8%
うち減価償却費	1,952,310	6.3%
うち修繕費	378,754	1.2%
経 費	1,896,701	6.1%

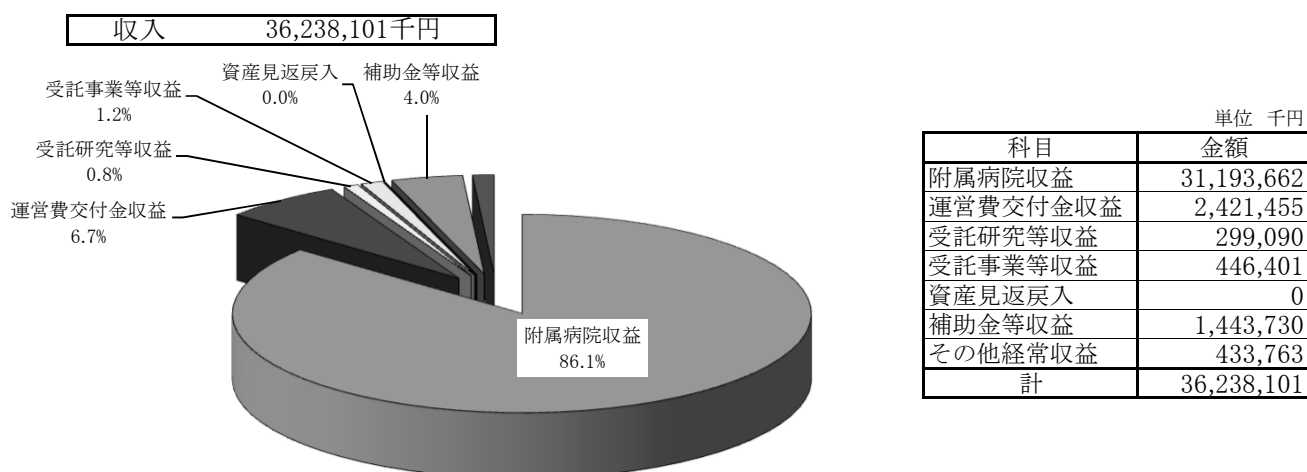
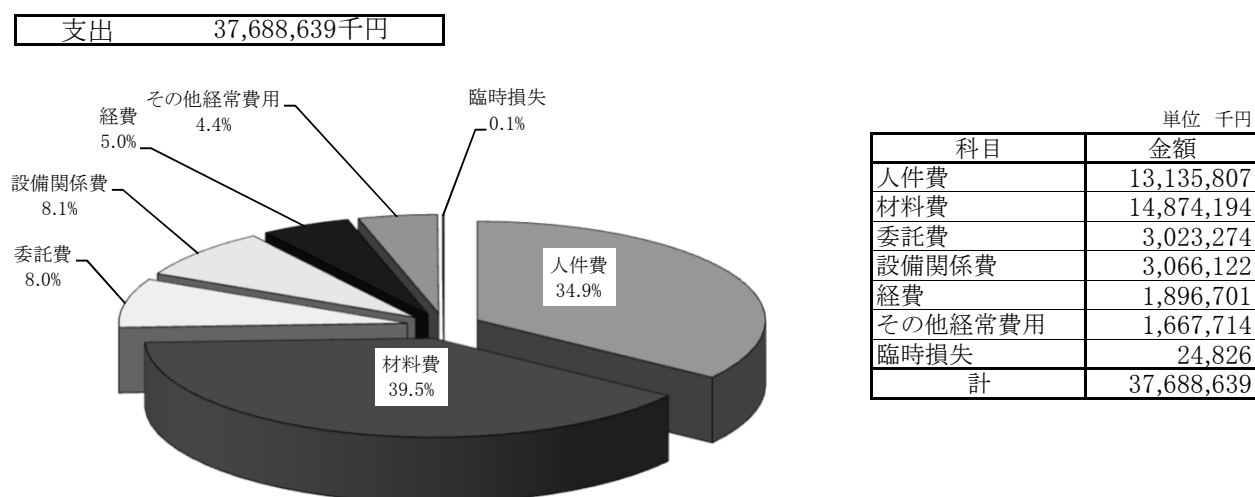
4 薬剤部調剤薬処方状況

附表24 入院・外来別調剤薬処方枚数

年度	入院		外来（院内）		計		院外処方		入院注射オーダー 処方オーダー件数 件
	処方枚数 枚	調剤数 件	処方枚数 枚	調剤数 件	処方枚数 枚	調剤数 件	処方枚数 枚	発行率 %	
R3	144,611	276,776	17,228	38,697	161,839	315,473	183,042	91.4	809,163
R4	141,586	278,523	17,859	42,484	159,445	321,007	181,879	91.1	792,291
R5	147,947	301,153	17,477	44,060	165,424	345,213	182,149	91.2	814,452
R6	154,783	317,228	16,368	42,181	171,151	359,409	175,818	91.5	867,886

※ 院外処方発行率＝院外処方枚数÷（院外処方枚数＋外来処方枚数）

5 手術の状況・分娩件数

附表25 診療科別手術件数（手術部）・分娩件数

単位：件

	令和3年度	令和4年度	令和5年度	令和6年度
循環器内科	154	154	148	166
血液内科	4	4	9	6
消化器内科	106	87	97	116
リウマチ・膠原病内科	0	0	0	0
腎臓・高血圧内科	15	8	14	10
糖尿病・内分泌代謝内科	0	0	0	1
脳神経内科	0	0	1	0
呼吸器内科	9	8	0	9
呼吸器外科	195	194	213	208
消化管外科	428	421	460	498
肝胆膵・移植外科	222	214	224	275
乳腺外科	188	225	264	278
小児外科	200	183	177	170
甲状腺・内分泌外科	182	127	137	154
心臓血管外科	265	230	279	355
脳神経外科	254	212	225	287
整形外科	894	816	950	1,119
形成外科	260	216	258	282
産科婦人科	320	127	123	126
産科	155	160	114	136
婦人科	186	368	378	335
小児科	0	1	1	1
小児腫瘍内科	0	3	1	2
眼科	1,366	1,532	1,742	1,688
皮膚科	116	131	176	192
泌尿器科・副腎内分泌外科	469	449	460	434
耳鼻咽喉科・頭頸部外科	276	281	286	316
心身医療科	46	8	59	75
放射線科	0	0	0	0
放射線治療科	0	0	0	0
核医学科	0	0	0	0
麻酔・疼痛緩和科	4	4	6	5
歯科口腔外科	133	139	145	143
救急科	2	1	11	19
その他	1	0	0	0
計	6,450	6,303	6,958	7,406
分娩件数	517	522	454	476
（うち異常分娩数）	(279)	(278)	(248)	(267)

6 患者給食の状況

附表26 食種別患者給食延人数

年 度	常 食 等		か ゆ 食		流 動 食		特 別 食		計	
	人	構成比 %	人	構成比 %	人	構成比 %	人	構成比 %	人	構成比 %
R3	200,987	40.5	50,512	10.2	7,033	1.4	237,478	47.9	496,010	100.0
R4	191,560	40.0	47,318	9.9	7,758	1.6	232,122	48.5	478,758	100.0
R5	189,781	39.3	49,802	10.3	6,443	1.3	236,676	49.0	482,702	100.0
R6	199,151	40.4	47,798	9.7	5,915	1.2	240,216	48.7	493,080	100.0

附表27 食品別給食材料購入（消費）額

食 品	令和3年度		令和4年度		令和5年度		令和6年度	
	千円	構成比 %	千円	構成比 %	千円	構成比 %	千円	構成比 %
精 米	8,704	4.9	8,617	4.7	9,790	4.9	14,727	6.9
麵 類	972	0.5	838	0.5	1,143	0.6	1,112	0.5
パ ン 類	1,618	0.9	1,698	0.9	2,180	1.1	2,170	1.0
野菜・くだもの	53,988	30.2	54,367	29.5	55,553	28.0	59,003	27.6
肉 類	12,018	6.7	11,414	6.2	11,615	5.9	12,670	5.9
魚 類	22,301	12.5	22,918	12.4	24,404	12.3	21,331	10.0
乳 類	7,824	4.4	11,176	6.1	12,241	6.2	12,296	5.7
鶏 卵	724	0.4	775	0.4	859	0.4	721	0.3
豆 腐 類	1,695	0.9	1,884	1.0	1,539	0.8	1,660	0.8
そ の 他	68,665	38.5	70,809	38.4	79,084	39.9	88,327	41.3
計	178,509	100.0	184,496	100.0	198,408	100.0	214,017	100.0

7 その他

(1) 入院及び退院患者数

附表28 月別新入院患者数

単位：人

年度	4月	5月	6月	7月	8月	9月	10月	11月	12月	1月	2月	3月	計
R3	1,297	1,225	1,228	1,303	1,353	1,212	1,319	1,384	1,221	1,465	1,248	1,370	15,625
R4	1,200	1,265	1,335	1,308	1,269	1,270	1,364	1,195	1,236	1,345	1,240	1,414	15,441
R5	1,296	1,362	1,331	1,428	1,446	1,282	1,450	1,448	1,364	1,453	1,425	1,448	16,733
R6	1,421	1,425	1,456	1,610	1,412	1,403	1,529	1,447	1,453	1,574	1,391	1,557	17,678

附表29 月別退院患者数（死亡数を含む）

単位：人

年度	4月	5月	6月	7月	8月	9月	10月	11月	12月	1月	2月	3月	計
R3	1,392	1,152	1,257	1,340	1,275	1,236	1,350	1,331	1,473	1,182	1,248	1,408	15,644
R4	1,304	1,176	1,331	1,369	1,203	1,278	1,357	1,180	1,464	1,108	1,289	1,421	15,480
R5	1,350	1,299	1,325	1,432	1,417	1,346	1,418	1,393	1,634	1,201	1,391	1,553	16,759
R6	1,412	1,376	1,498	1,550	1,474	1,404	1,479	1,478	1,623	1,349	1,403	1,609	17,655

附表30 月別入院患者死亡数

年度	4月	5月	6月	7月	8月	9月	10月	11月	12月	1月	2月	3月	計
R3	27	23	23	26	38	32	19	29	29	38	33	38	355
R4	45	24	24	29	33	38	36	38	49	49	21	44	430
R5	27	23	21	28	34	39	42	28	32	43	28	33	378
R6	39	33	31	27	36	39	34	35	41	53	27	32	427

(2) X線撮影照射数

附表31 月別単純撮影

単位：件

年度	4月	5月	6月	7月	8月	9月	10月	11月	12月	1月	2月	3月	計
R3	7,752	6,873	7,497	7,419	7,537	7,313	7,731	7,642	7,569	6,808	6,977	8,258	89,376
R4	7,426	6,549	7,905	7,308	7,499	7,664	8,042	7,795	7,793	6,910	6,870	7,985	89,746
R5	7,268	7,613	7,869	7,655	7,791	7,674	7,716	7,540	7,838	7,297	7,022	7,878	91,161
R6	7,541	7,658	7,774	8,404	7,908	7,172	7,803	7,499	7,885	7,543	6,935	8,062	92,184

附表32 月別透視撮影件数

単位：件

年度	4月	5月	6月	7月	8月	9月	10月	11月	12月	1月	2月	3月	計
R3	301	248	301	297	293	267	324	297	306	280	282	325	3,521
R4	314	286	289	300	279	295	278	285	250	213	248	306	3,343
R5	251	283	295	265	273	263	268	265	268	250	267	265	3,213
R6	278	243	237	282	267	227	291	233	260	267	245	279	3,109

附表33 月別C T検査件数

単位：件

年度	4月	5月	6月	7月	8月	9月	10月	11月	12月	1月	2月	3月	計
R3	2,455	2,137	2,413	2,368	2,297	2,243	2,445	2,419	2,410	2,292	2,122	2,523	28,124
R4	2,322	2,261	2,521	2,260	2,331	2,293	2,403	2,307	2,317	2,208	2,017	2,501	27,741
R5	2,297	2,331	2,397	2,282	2,355	2,327	2,442	2,398	2,443	2,230	2,159	2,344	28,005
R6	2,528	2,561	2,415	2,505	2,411	2,349	2,657	2,480	2,494	2,451	2,136	2,427	29,414

附表34 月別MRI検査件数

単位：件

年度	4月	5月	6月	7月	8月	9月	10月	11月	12月	1月	2月	3月	計
R3	906	783	906	842	875	858	890	884	853	782	793	890	10,262
R4	822	818	900	834	905	801	836	824	792	784	792	908	10,016
R5	811	853	945	826	898	835	916	866	836	734	667	682	9,869
R6	771	719	838	923	875	788	938	882	848	783	779	888	10,032

附表35 月別血管撮影件数

単位：件

年度	4月	5月	6月	7月	8月	9月	10月	11月	12月	1月	2月	3月	計
R3	124	122	128	129	111	107	133	142	127	124	144	133	1,524
R4	130	100	135	145	129	144	165	125	136	122	132	151	1,614
R5	134	136	155	141	138	141	135	147	156	115	128	148	1,674
R6	138	140	146	117	142	128	151	157	141	136	142	153	1,691

附表36 月別放射治療件数

単位：件

年度	4月	5月	6月	7月	8月	9月	10月	11月	12月	1月	2月	3月	計
R3	1,293	1,100	1,414	1,217	1,404	1,345	1,441	1,257	1,309	1,036	1,267	1,405	15,488
R4	1,319	1,056	1,689	1,389	1,386	1,401	1,506	1,400	1,441	1,128	1,173	1,212	16,100
R5	1,151	1,192	1,354	1,201	1,236	1,309	1,327	1,086	1,123	1,126	943	1,047	14,095
R6	1,087	1,219	1,300	1,434	1,381	938	980	1,244	1,418	1,210	1,213	1,216	14,640

附表37 月別核医学診断検査件数

単位：件

年度	4月	5月	6月	7月	8月	9月	10月	11月	12月	1月	2月	3月	計
R3	238	205	262	230	239	195	240	236	245	213	205	255	2,763
R4	210	187	271	211	222	216	224	173	224	192	210	225	2,565
R5	199	191	230	199	194	185	197	204	192	200	183	200	2,374
R6	210	194	204	204	201	195	219	198	230	204	209	213	2,481

附表38 月別PET検査件数

単位：件

年度	4月	5月	6月	7月	8月	9月	10月	11月	12月	1月	2月	3月	計
R3	249	192	249	229	229	210	219	187	243	239	251	226	2,723
R4	207	224	233	223	188	180	223	236	213	213	200	229	2,569
R5	204	220	238	235	239	240	259	252	254	231	246	245	2,863
R6	287	277	249	243	254	255	277	278	257	282	272	295	3,226

(3) 人工腎臓使用数

附表39 月別人工腎臓使用数

単位：件

年度	4月	5月	6月	7月	8月	9月	10月	11月	12月	1月	2月	3月	計
R3	179	169	221	145	130	105	143	130	139	90	168	187	1,806
R4	137	120	111	168	137	134	147	159	185	170	147	151	1,766
R5	138	143	113	145	112	137	120	135	152	127	134	121	1,577
R6	130	141	122	195	137	122	174	166	173	151	128	108	1,747

(4) 検査部稼働状況（附表40）

検査区分		令和3年度				令和4年度			
		件数 件	稼働額		1件当り 円	件数 件	稼働額		1件当り 円
			千円	構成比%			千円	構成比%	
一般	血液	183,764	4,139	3.3	23	179,088	4,043	3.2	23
微生物	血液	451,388	15,292	12.2	33	442,730	14,890	11.8	34
免疫	血清	49,273	5,487	4.4	150	67,679	6,465	5.1	96
生化学	血清	309,536	36,389	29.0	115	311,468	35,830	28.4	115
生化学	理学	2,477,317	33,583	26.8	15	2,424,176	35,316	28.0	15
生化学	理学	55,636	20,834	16.6	387	54,088	20,668	16.4	382
血液	ガス	12,240	1,701	1.4	135	11,234	1,517	1.2	135
緊急	急	346,744	8,060	6.4	22	333,729	7,605	6.0	23
計		3,885,898	125,486	100.0	33	3,824,192	126,333	100.0	33
検査区分		令和5年度				令和6年度			
		件数 件	稼働額		1件当り 円	件数 件	稼働額		1件当り 円
			千円	構成比%			千円	構成比%	
一般	血液	183,766	4,210	3.2	23	185,328	4,274	3.2	23
微生物	血液	453,584	14,938	11.4	33	454,017	14,620	10.9	32
免疫	血清	40,592	6,072	4.6	150	39,604	6,695	5.0	169
免疫	血清	323,181	37,111	28.4	115	333,803	37,795	28.1	113
生化学	理学	2,533,052	37,250	28.5	15	2,702,536	39,206	29.1	15
生化学	理学	56,513	21,847	16.7	387	58,745	22,745	16.9	387
血液	ガス	12,385	1,672	1.3	135	12,200	1,647	1.2	135
緊急	急	336,171	7,555	5.8	22	344,965	7,601	5.6	22
計		3,939,244	130,655	100.0	33	4,131,198	134,582	100.0	33

(5) 病理部稼働状況（附表41）

検査区分		令和3年度				令和4年度			
		件数 件	稼働額		1件当り 円	件数 件	稼働額		1件当り 円
			千円	構成比%			千円	構成比%	
細胞診		8,068	1,516	10.2	188	7,066	1,385	10.4	196
病理迅速		719	1,319	8.8	1,835	583	1,160	8.7	19,901
病理組織		8,245	10,107	67.8	1,226	7,515	10,716	80.8	14,259
計		17,032	12,942	100.0	760	15,164	13,261	100.0	8,745
検査区分		令和5年度				令和6年度			
		件数 件	稼働額		1件当り 円	件数 件	稼働額		1件当り 円
			千円	構成比%			千円	構成比%	
細胞診		7,068	1,365	9.8	193	7,130	1,348	9.0	189
病理迅速		846	1,684	12.1	1,991	873	1,737	11.6	1,990
病理組織		8,046	10,848	78.1	1,348	8,178	11,828	79.3	1,446
計		15,960	13,897	100.0	871	16,181	14,913	100.0	922

(6) 輸血・移植免疫部輸血（使用・検査）・自己血状況（附表42）

年度	輸血使用数(単位)	自己血貯血数(単位)	輸血検査数(件)
R3	55,843	216	36,477
R4	59,770	222	35,325
R5	54,776	193	37,506
R6	64,115	189	40,100

※ RBC、PC、FFP、自己血は200CCを1単位換算。アルブミンは3gを1単位換算。

(7) 内視鏡診療部検査件数（附表43）

単位：件

年度	通常内視鏡		治療内視鏡		超音波内視鏡		ERCP (胆管内視鏡)	小腸	カプセル	合計
	上部/胆膵	下部	上部	下部	上部/胆膵	下部				
R3	3,798	1,446	703	777	678	47	367	33	24	7,873
R4	3,636	1,401	585	806	650	40	336	57	33	7,544
R5	3,686	1,413	646	880	663	41	310	46	30	7,715
R6	3,859	1,412	765	920	627	47	386	71	39	8,126

(8) 救命救急センター外来年度別実患者数 (附表44)

単位：人

区 分	令和3年度		令和4年度		令和5年度		令和6年度	
		1日平均		1日平均		1日平均		1日平均
来 院 患 者 数	7,924	21.7	9,128	25.0	7,952	21.7	7,985	21.9
うち救急車搬送数	2,220	6.1	2,309	6.3	2,204	6.0	2,531	6.9

図12 救命救急センター外来来院患者数の推移

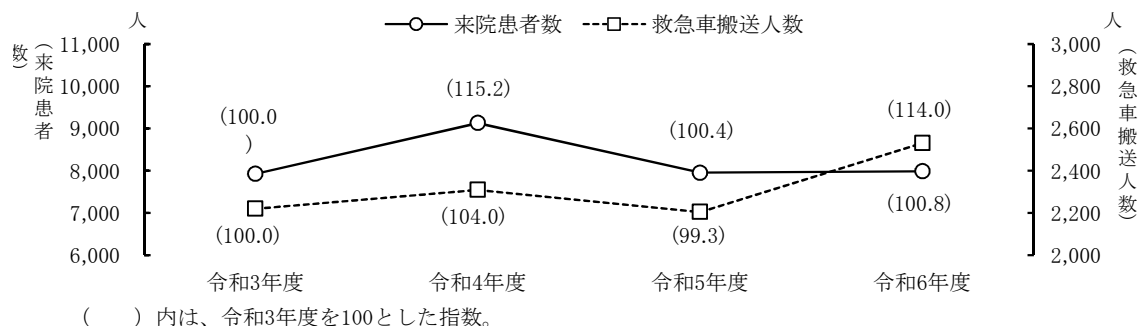

(9) 救命救急センター外来診療科別延患者数 (附表45)

単位：人

診 療 科	令和3年度		令和4年度		令和5年度		令和6年度	
	患者数	入院患者数	患者数	入院患者数	患者数	入院患者数	患者数	入院患者数
循環器内科	470	109	573	132	560	130	548	79
血液内科	60	30	81	26	72	29	67	17
消化器内科	467	230	596	260	440	180	520	194
リウマチ・膠原病内科	65	11	67	5	65	13	66	4
腎臓・高血圧内科	61	11	64	8	60	9	65	6
糖尿病・内分泌代謝内科	54	12	68	11	46	9	69	7
脳神経内科	174	27	219	22	198	18	189	15
呼吸器内科	243	38	339	46	292	38	242	17
腫瘍内科	5	1	4	0	3	0	3	0
漢方内科	0	0	0	0	0	0	0	0
総合内科	8	4	48	8	11	2	12	2
呼吸器外科	163	67	217	80	232	83	189	76
消化管外科	376	179	424	230	429	222	482	250
肝胆膵・移植外科	172	78	219	84	199	80	219	94
乳腺外科	92	26	108	22	104	24	118	33
小児外科	85	14	80	12	114	14	68	14
甲状腺・内分泌内科	3	0	2	0	2	1	1	0
甲状腺・内分泌外科	27	9	13	7	22	11	16	12
心臓血管外科	95	29	100	26	106	39	162	59
脳神経外科	308	103	300	95	266	103	318	106
整形外科	495	152	544	156	555	180	517	173
形成外科	73	10	98	10	86	11	97	7
産科婦人科	841	390	947	363	880	355	889	272
小児科	891	145	1,297	144	999	163	900	141
小児腫瘍内科	156	56	191	38	110	71	109	76
眼 科	317	80	329	96	282	55	303	91
皮膚科	130	14	124	18	131	8	147	13
泌尿器科・副腎内分泌外科	392	168	451	148	410	156	396	144
耳鼻咽喉科・頭頸部外科	344	113	360	129	307	119	318	123
心身医療科	149	40	116	10	117	19	121	9
放射線科	13	0	14	0	11	1	13	0
放射線治療科	91	0	131	0	78	0	87	0
核医学科	8	8	4	4	9	8	11	11
麻酔・疼痛緩和科	4	0	12	0	11	0	7	0
歯科口腔外科	89	10	114	10	110	6	109	10
救 急 科	2,172	285	2,201	238	1,859	204	1,837	102
リハビリテーション科	17	0	1	0	0	0	0	0
放射線健康相談	0	0	0	0	2	2	1	0
計	9,110	2,449	10,456	2,438	9,178	2,363	9,216	2,157

(10) 性差医療センター受診数（附表46）

単位：人

	4月	5月	6月	7月	8月	9月	10月	11月	12月	1月	2月	3月	計
令和3年度	125	150	133	159	138	129	148	145	128	127	121	154	1,657
カウンセリング	4	3	3	1	5	1	5	2	3	2	3	7	39
初診	3	2	2	3	1	2	3	2	3	2	0	1	24
再診	118	145	128	155	132	126	140	141	122	123	118	146	1,594
令和4年度	115	144	138	138	144	131	127	152	142	108	129	127	1,595
カウンセリング	8	9	6	3	4	3	3	2	0	1	3	2	44
初診	1	0	4	1	0	0	1	1	1	0	1	1	11
再診	106	135	128	134	140	128	123	149	141	107	125	124	1,540
令和5年度	115	144	145	140	143	113	148	120	142	118	115	166	1,609
カウンセリング	2	3	2	3	4	1	1	2	2	1	0	2	23
初診	0	1	5	1	0	1	0	0	1	2	1	1	13
再診	113	140	138	136	139	111	147	118	139	115	114	163	1,573
令和6年度	105	117	125	128	110	108	129	123	107	107	94	119	1,372
カウンセリング	1	3	2	2	2	1	1	5	1	2	2	4	26
初診	0	4	3	2	0	3	0	2	2	0	1	3	20
再診	104	110	120	124	108	104	128	116	104	105	91	112	1,326

(11) 医療社会相談件数（医療連携・相談室）（附表47）

相談内容	令和3年度	令和4年度	令和5年度	令和6年度
(1) 医療費関係	485	502	615	496
(2) 公費負担制度利用	1,107	898	1,105	670
(3) 社会保障制度	878	944	890	1,051
(4) 心身医療科関係	4,651	3,957	4,758	5,035
(5) 小児医療関係	679	572	1,015	1,724
(6) 就労支援	-	42	289	291
(7) 介護保険関係	-	265	1,031	1,096
(8) 虐待（児・DV・高齢者）	-	-	521	610
(9) 在宅調整	-	-	4,357	4,742
(10) 転院（施設）調整	-	-	2,095	2,308
(11) その他	-	4,021	6,739	7,079

- 相談内容
- (1) 高額療養費（限度額認定証、貸付制度等）の相談
 - (2) 公費負担制度（更生医療、育成医療、養育医療等）の相談
 - (3) 年金（障害年金（精神・腫瘍除く）等）、障害者手帳の申請手続き等の相談
 - (4) 心身医療科関係の相談
 - (5) 小児医療関係（社会資源案内、退院支援、施設児医療等）（虐待除く）の相談
 - (6) 就労支援の相談
 - (7) 介護保険の制度等についての相談
 - (8) 虐待関係（児童虐待、DV、高齢者虐待等）の相談
 - (9) 在宅調整関係
 - (10) 転院（施設）調整関係
 - (11) その他（苦情、交通事故その他上記以外の相談）

第 2 編

資

料

第1表 診療科別入院患者数

単位：人

診 療 科	延患者数	1日平均 患者数	入 院 患 者 実 数			退 院 患 者 数		平均在院 日数(日)
			繰 越	新入院	計		うち死亡	
循 環 器 内 科	11,033	30.2	25	1,339	1,364	1,391	19	7.1
血 液 内 科	11,697	32.0	29	524	553	545	27	20.9
消 化 器 内 科	13,047	35.7	22	1,602	1,624	1,594	27	7.2
リウマチ・膠原病内科	3,106	8.5	13	158	171	171	6	17.8
腎 臓 ・ 高 血 圧 内 科	3,125	8.6	6	262	268	264	3	10.9
糖尿病・内分泌代謝内科	2,887	7.9	9	392	401	163	0	9.8
脳 神 経 内 科	6,774	18.6	12	234	246	235	13	27.9
呼 吸 器 内 科	9,972	27.3	17	489	506	508	34	19.0
腫 瘍 内 科	0	0.0	0	0	0	0	0	-
総 合 内 科	451	1.2	1	32	33	28	4	14.1
呼 吸 器 外 科	4,392	12.0	15	429	444	449	7	9.0
消 化 管 外 科	12,413	34.0	33	734	767	762	22	15.6
肝 胆 膵 ・ 移 植 外 科	5,598	15.3	16	425	441	463	11	11.6
乳 腺 外 科	4,150	11.4	6	589	595	598	8	6.0
小 児 外 科	1,542	4.2	1	163	164	173	0	8.1
甲 状 腺 ・ 内 分 泌 外 科	847	2.3	2	150	152	157	1	4.5
心 臓 血 管 外 科	6,585	18.0	16	395	411	357	16	16.6
脳 神 経 外 科	7,553	20.7	20	381	401	390	11	18.6
整 形 外 科	19,492	53.4	50	1,118	1,168	1,202	6	15.8
形 成 外 科	2,838	7.8	4	293	297	301	0	8.5
産 科	7,612	20.9	13	832	845	821	1	8.2
婦 人 科	10,828	29.7	20	1,158	1,178	1,160	19	8.3
小 児 科	15,405	42.2	40	947	987	943	16	15.3
小 児 腫 瘍 内 科	6,690	18.3	19	322	341	331	4	19.5
眼 科	9,801	26.9	15	1,700	1,715	1,720	0	4.7
皮 膚 科	5,725	15.7	11	366	377	371	0	14.5
泌尿器科・副腎内分泌外科	10,595	29.0	21	894	915	922	6	10.7
耳鼻咽喉科・頭頸部外科	5,728	15.7	14	383	397	393	9	13.8
心 身 医 療 科	6,427	17.6	10	173	183	219	0	31.7
放 射 線 科	0	0.0	0	0	0	0	0	-
核 医 学 科	1,274	3.5	3	219	222	222	0	4.8
麻 酔 ・ 疼 痛 緩 和 科	365	1.0	1	0	1	0	0	-
歯 科 口 腔 外 科	2,916	8.0	6	195	201	197	3	13.9
救 急 科	5,411	14.8	23	780	803	605	154	6.9
放 射 線 健 康 相 談	0	0.0	0	0	0	0	0	-
(結 核)	(893)	(2.4)	(1)	(11)	(12)	(9)	(4)	9.5
(I C U)	(2,311)	(6.3)	(4)	(119)	(123)	(25)	(24)	2.5
(N I C U)	(6,681)	(18.3)	(17)	(128)	(145)	(85)	(11)	40.7
(M F I C U)	(1,123)	(3.1)	(1)	(73)	(74)	(11)	(0)	9.7
(救命救急センター)	(5,587)	(15.3)	(18)	(1,199)	(1,217)	(521)	(198)	3.7
合計	216,279	592.5	493	17,678	18,171	17,655	427	11.2

※ 結核・ICU・NICU(GCU含む)・MFICU・救命救急センターは再掲。

第2表 診療科・月別入院患者延数

単位：人

診療科	診療月	4	5	6	7	8	9	10	11	12	1	2	3	計
循環器内科		1,044	947	917	870	777	769	875	979	1,035	899	885	1,036	11,033
血液内科		942	1,017	1,053	1,065	1,034	957	912	770	897	957	1,003	1,090	11,697
消化器内科		943	810	974	1,057	1,232	1,088	1,317	1,217	1,053	1,048	1,089	1,219	13,047
リウマチ・膠原病内科		280	241	226	230	199	284	285	273	311	235	201	341	3,106
腎臓・高血圧内科		187	307	403	364	260	192	223	306	286	200	209	188	3,125
糖尿病・内分泌代謝内科		244	251	266	314	294	254	211	205	134	249	226	239	2,887
神経内科		485	625	508	526	482	575	567	530	641	624	538	673	6,774
呼吸器内科		701	942	959	785	993	981	911	791	765	869	576	699	9,972
腫瘍内科		0	0	0	0	0	0	0	0	0	0	0	0	0
総合内科		12	7	32	47	54	42	6	62	70	24	61	34	451
呼吸器外科		427	318	362	327	397	307	288	314	418	360	401	473	4,392
消化管外科		1,008	1,041	942	1,076	1,256	1,127	1,021	1,051	1,044	836	943	1,068	12,413
肝胆膵・移植外科		564	357	404	373	397	449	593	446	524	490	475	526	5,598
乳腺外科		353	335	381	406	411	344	358	333	336	329	274	290	4,150
小児外科		118	158	137	152	139	145	104	113	115	122	117	122	1,542
甲状腺・内分泌外科		46	55	77	77	78	66	79	73	86	48	75	87	847
心臓血管外科		519	549	560	475	468	579	556	621	539	616	551	552	6,585
脳神経外科		763	637	690	515	478	548	595	711	727	705	621	563	7,553
整形外科		1,776	1,717	1,443	1,767	1,671	1,483	1,637	1,757	1,665	1,487	1,530	1,559	19,492
形成外科		197	261	307	336	230	200	228	190	236	155	243	255	2,838
産科		571	608	643	653	720	588	491	627	785	541	647	738	7,612
婦人科		817	882	997	1,096	1,052	878	654	846	740	867	963	1,036	10,828
小児科		1,083	1,125	1,208	1,440	1,264	1,221	1,362	1,318	1,362	1,367	1,227	1,428	15,405
小児腫瘍内科		610	625	670	609	587	587	571	530	558	437	462	444	6,690
眼科		816	804	944	824	708	818	935	738	766	861	777	810	9,801
皮膚科		437	570	549	497	393	461	424	503	415	434	519	523	5,725
泌尿器科・副腎内分泌外科		717	927	767	958	858	843	931	992	1,074	819	787	922	10,595
耳鼻咽喉科・頭頸部外科		466	401	448	537	398	299	398	551	670	552	457	551	5,728
心身医療科		437	558	662	603	526	583	524	480	413	490	603	548	6,427
放射線科		0	0	0	0	0	0	0	0	0	0	0	0	0
核医学科		78	78	112	127	133	117	120	83	101	101	122	102	1,274
麻酔・疼痛緩和科		30	31	30	31	31	30	31	30	31	31	28	31	365
歯科口腔外科		245	219	254	256	204	195	223	283	330	282	212	213	2,916
救急科		500	422	413	500	395	384	507	482	473	613	435	287	5,411
放射線健康相談		0	0	0	0	0	0	0	0	0	0	0	0	0
(結核)		(46)	(61)	(53)	(25)	(38)	(50)	(149)	(143)	(111)	(70)	(36)	(111)	(893)
(ICU)		(192)	(190)	(189)	(194)	(196)	(189)	(162)	(208)	(206)	(209)	(187)	(189)	(2,311)
(NICU)		(496)	(575)	(495)	(555)	(549)	(556)	(594)	(580)	(580)	(580)	(523)	(598)	(6,681)
(MFICU)		(42)	(133)	(122)	(83)	(118)	(106)	(84)	(88)	(74)	(74)	(116)	(83)	(1,123)
(救命救急センター)		(467)	(461)	(445)	(464)	(471)	(442)	(496)	(467)	(514)	(515)	(419)	(426)	(5,587)
合計		17,416	17,825	18,338	18,893	18,119	17,394	17,937	18,205	18,600	17,648	17,257	18,647	216,279

※ 結核・ICU・NICU (GCU含む)・MFICU・救命救急センターは再掲。

第3表 病類・月別入院患者延数

単位：人

病類	月	4	5	6	7	8	9	10	11	12	1	2	3	計
一般疾病		16,933	17,206	17,623	18,265	17,555	16,761	17,264	17,582	18,076	17,088	16,618	17,988	208,959
心身医療		437	558	662	603	526	583	524	480	413	490	603	548	6,427
結核		46	61	53	25	38	50	149	143	111	70	36	111	893
感染		0	0	0	0	0	0	0	0	0	0	0	0	0
計		17,416	17,825	18,338	18,893	18,119	17,394	17,937	18,205	18,600	17,648	17,257	18,647	216,279

第5表 診療科・月別1日平均入院患者数

単位：人

診療科	4	5	6	7	8	9	10	11	12	1	2	3	平均
循環器内科	34.8	30.5	30.6	28.1	25.1	25.6	28.2	32.6	33.4	29.0	31.6	33.4	30.2
血液内科	31.4	32.8	35.1	34.4	33.4	31.9	29.4	25.7	28.9	30.9	35.8	35.2	32.0
消化器内科	31.4	26.1	32.5	34.1	39.7	36.3	42.5	40.6	34.0	33.8	38.9	39.3	35.7
リウマチ・膠原病内科	9.3	7.8	7.5	7.4	6.4	9.5	9.2	9.1	10.0	7.6	7.2	11.0	8.5
腎臓・高血圧内科	6.2	9.9	13.4	11.7	8.4	6.4	7.2	10.2	9.2	6.5	7.5	6.1	8.6
糖尿病・内分泌代謝内科	8.1	8.1	8.9	10.1	9.5	8.5	6.8	6.8	4.3	8.0	8.1	7.7	7.9
脳神経内科	16.2	20.2	16.9	17.0	15.5	19.2	18.3	17.7	20.7	20.1	19.2	21.7	18.6
呼吸器内科	23.4	30.4	32.0	25.3	32.0	32.7	29.4	26.4	24.7	28.0	20.6	22.5	27.3
腫瘍内科	0.0	0.0	0.0	0.0	0.0	0.0	0.0	0.0	0.0	0.0	0.0	0.0	0.0
総合内科	0.4	0.2	1.1	1.5	1.7	1.4	0.2	2.1	2.3	0.8	2.2	1.1	1.2
呼吸器外科	14.2	10.3	12.1	10.5	12.8	10.2	9.3	10.5	13.5	11.6	14.3	15.3	12.0
消化管外科	33.6	33.6	31.4	34.7	40.5	37.6	32.9	35.0	33.7	27.0	33.7	34.5	34.0
肝胆膵・移植外科	18.8	11.5	13.5	12.0	12.8	15.0	19.1	14.9	16.9	15.8	17.0	17.0	15.3
乳腺外科	11.8	10.8	12.7	13.1	13.3	11.5	11.5	11.1	10.8	10.6	9.8	9.4	11.4
甲状腺・内分泌外科	3.9	5.1	4.6	4.9	4.5	4.8	3.4	3.8	3.7	3.9	4.2	3.9	4.2
小児外科	1.5	1.8	2.6	2.5	2.5	2.2	2.5	2.4	2.8	1.5	2.7	2.8	2.3
心臓血管外科	17.3	17.7	18.7	15.3	15.1	19.3	17.9	20.7	17.4	19.9	19.7	17.8	18.0
脳神経外科	25.4	20.5	23.0	16.6	15.4	18.3	19.2	23.7	23.5	22.7	22.2	18.2	20.7
整形外科	59.2	55.4	48.1	57.0	53.9	49.4	52.8	58.6	53.7	48.0	54.6	50.3	53.4
形成外科	6.6	8.4	10.2	10.8	7.4	6.7	7.4	6.3	7.6	5.0	8.7	8.2	7.8
産科	19.0	19.6	21.4	21.1	23.2	19.6	15.8	20.9	25.3	17.5	23.1	23.8	20.9
婦人科	27.2	28.5	33.2	35.4	33.9	29.3	21.1	28.2	23.9	28.0	34.4	33.4	29.7
小児科	36.1	36.3	40.3	46.5	40.8	40.7	43.9	43.9	43.9	44.1	43.8	46.1	42.2
小児腫瘍内科	20.3	20.2	22.3	19.6	18.9	19.6	18.4	17.7	18.0	14.1	16.5	14.3	18.3
眼科	27.2	25.9	31.5	26.6	22.8	27.3	30.2	24.6	24.7	27.8	27.8	26.1	26.9
皮膚科	14.6	18.4	18.3	16.0	12.7	15.4	13.7	16.8	13.4	14.0	18.5	16.9	15.7
泌尿器科・副腎内分泌外科	23.9	29.9	25.6	30.9	27.7	28.1	30.0	33.1	34.6	26.4	28.1	29.7	29.0
耳鼻咽喉科・頭頸部外科	15.5	12.9	14.9	17.3	12.8	10.0	12.8	18.4	21.6	17.8	16.3	17.8	15.7
心身医療科	14.6	18.0	22.1	19.5	17.0	19.4	16.9	16.0	13.3	15.8	21.5	17.7	17.6
放射線科	0.0	0.0	0.0	0.0	0.0	0.0	0.0	0.0	0.0	0.0	0.0	0.0	0.0
核医学科	2.6	2.5	3.7	4.1	4.3	3.9	3.9	2.8	3.3	3.3	4.4	3.3	3.5
麻酔・疼痛緩和科	1.0	1.0	1.0	1.0	1.0	1.0	1.0	1.0	1.0	1.0	1.0	1.0	1.0
歯科口腔外科	8.2	7.1	8.5	8.3	6.6	6.5	7.2	9.4	10.6	9.1	7.6	6.9	8.0
救急科	16.7	13.6	13.8	16.1	12.7	12.8	16.4	16.1	15.3	19.8	15.5	9.3	14.8
(結核)	(1.5)	(2.0)	(1.8)	(0.8)	(1.2)	(1.7)	(4.8)	(4.8)	(3.6)	(2.3)	(1.3)	(3.6)	(2.4)
(ICU)	(6.4)	(6.1)	(6.3)	(6.3)	(6.3)	(6.3)	(5.2)	(6.9)	(6.6)	(6.7)	(6.7)	(6.1)	(6.3)
(NICU)	(16.5)	(18.5)	(16.5)	(17.9)	(17.7)	(18.5)	(19.2)	(19.3)	(18.7)	(18.7)	(18.7)	(19.3)	(18.3)
(MFICU)	(1.4)	(4.3)	(4.1)	(2.7)	(3.8)	(3.5)	(2.7)	(2.9)	(2.4)	(2.4)	(4.1)	(2.7)	(3.1)
(救命救急センター)	(15.6)	(14.9)	(14.8)	(15.0)	(15.2)	(14.7)	(16.0)	(15.6)	(16.6)	(16.6)	(15.0)	(13.7)	(15.3)
合計	580.5	575.0	611.3	609.5	584.5	579.8	578.6	606.8	600.0	569.3	616.3	601.5	592.5

※ 結核・ICU・NICU(GCU含む)・MFICU・救命救急センターは再掲。

第4表 病棟別入院患者数

単位：人

病 棟		前年度からの繰越患者	入 院	転 入	転 出	退 院	うち死亡	年度末 在院患者	延患者数	1 日平均
きぼう棟	2 階 北	1	11	3	2	9	4	4	893	2.4
	I C U	4	119	886	976	25	24	8	2,311	6.3
	5 階 東	28	704	174	41	838	9	27	11,287	30.9
	5 階 西	43	941	170	178	932	5	44	16,436	45.0
	6 階 東	25	2,251	93	273	2,065	1	31	13,914	38.1
	6 階 西	31	894	284	180	1,003	28	26	13,414	36.8
	7 階 東	34	593	256	134	706	20	43	14,442	39.6
	8 階 東	28	1,171	137	79	1,223	6	34	13,905	38.1
	8 階 西	34	1,546	123	102	1,560	25	41	15,175	41.6
	9 階 東	31	913	273	211	979	8	27	13,172	36.1
	9 階 西	39	966	223	113	1,082	20	33	14,151	38.8
	10 階 東	33	1,265	603	383	1,484	12	34	14,885	40.8
みらい棟	救 命 救 急	18	1,199	94	781	521	198	9	5,587	15.3
	3 階 東	12	802	197	69	932	2	10	7,155	19.6
	M F I C U	1	73	50	112	11	0	1	1,123	3.1
	N I C U	17	128	21	60	85	11	21	6,681	18.3
	4 階 東	27	1,671	86	70	1,673	26	41	14,480	39.7
	4 階 西	32	730	56	31	761	20	26	12,724	34.9
	5 階	39	1,448	248	154	1,539	3	42	16,782	46.0
	P I C U	6	80	96	172	8	5	2	1,335	3.7
心身医療科病棟		10	173	51	3	219	0	12	6,427	17.6
合 計		493	17,678	4,124	4,124	17,655	427	516	216,279	592.5

第6表 診療科別外来患者数

診 療 科	延患者数 人	1日平均 患 者 数 人	新患者数 人	1日平均 新患者数 人	新患割合 %	1か月平均 患者数 人	平均通院日数 日
循環器内科	19,380	79.8	797	3.3	4.1	1,615	24.3
血液内科	7,340	30.2	222	0.9	3.0	612	33.1
消化器内科	26,139	107.6	804	3.3	3.1	2,178	32.5
リウマチ・膠原病内科	10,453	43.0	170	0.7	1.6	871	61.5
腎臓・高血圧内科	9,257	38.1	220	0.9	2.4	771	42.1
糖尿病・内分泌代謝内科	11,509	47.4	153	0.6	1.3	959	75.2
脳神経内科	9,921	40.8	226	0.9	2.3	827	43.9
呼吸器内科	12,240	50.4	307	1.3	2.5	1,020	39.9
腫瘍内科	1,573	6.5	19	0.1	1.2	131	82.8
漢方内科	1,437	5.9	6	0.0	0.4	120	239.5
総合内科	757	3.1	120	0.5	15.9	63	6.3
呼吸器外科	4,415	18.2	101	0.4	2.3	368	43.7
消化管外科	10,179	41.9	229	0.9	2.2	848	44.4
肝胆膵・移植外科	5,318	21.9	115	0.5	2.2	443	46.2
乳腺外科	13,786	56.7	218	0.9	1.6	1,149	63.2
小児外科	1,781	7.3	113	0.5	6.3	148	15.8
甲状腺・内分泌内科	2,157	8.9	49	0.2	2.3	180	44.0
甲状腺・内分泌外科	4,287	17.6	121	0.5	2.8	357	35.4
心臓血管外科	3,707	15.3	136	0.6	3.7	309	27.3
脳神経外科	5,419	22.3	244	1.0	4.5	452	22.2
整形外科	22,458	92.4	1,100	4.5	4.9	1,872	20.4
形成外科	5,208	21.4	327	1.3	6.3	434	15.9
産科婦人科	36,283	149.3	1,309	5.4	3.6	3,024	27.7
小児科	11,296	46.5	756	3.1	6.7	941	14.9
小児腫瘍内科	2,058	8.5	46	0.2	2.2	172	44.7
眼科	34,069	140.2	1,868	7.7	5.5	2,839	18.2
皮膚科	15,566	64.1	658	2.7	4.2	1,297	23.7
泌尿器科・副腎内分泌外科	18,278	75.2	571	2.3	3.1	1,523	32.0
耳鼻咽喉科・頭頸部外科	10,065	41.4	717	3.0	7.1	839	14.0
心身医療科	18,801	77.4	260	1.1	1.4	1,567	72.3
放射線科	89	0.4	5	0.0	5.6	7	17.8
放射線治療科	10,239	42.1	99	0.4	1.0	853	103.4
核医学科	913	3.8	535	2.2	58.6	76	1.7
麻酔・疼痛緩和科	8,835	36.4	35	0.1	0.4	736	252.4
歯科口腔外科	10,329	42.5	1,652	6.8	16.0	861	6.3
救急科	1,722	7.1	1,299	5.3	75.4	144	1.3
リハビリテーション科	8,535	35.1	2	0.0	0.0	711	－
放射線健康相談	82	0.3	1	0.0	1.2	7	－
合計	375,881	1,546.8	15,610	64.2	4.2	31,323	24.1

第7表 診療科・月別外来患者延数

単位：人

科	4	5	6	7	8	9	10	11	12	1	2	3	計
循環器内科	1,706	1,631	1,578	1,648	1,618	1,598	1,785	1,476	1,701	1,539	1,414	1,686	19,380
血液内科	649	656	585	613	608	603	608	625	597	599	540	657	7,340
消化器内科	2,211	2,061	2,202	2,285	2,149	2,131	2,460	2,286	2,172	2,082	1,858	2,242	26,139
リウマチ・膠原病内科	874	934	876	934	877	822	945	853	868	888	754	828	10,453
腎臓・高血圧内科	806	815	729	817	769	772	789	742	780	763	713	762	9,257
糖尿病・内分泌代謝内科	961	942	950	989	961	915	1,020	924	986	963	900	998	11,509
脳神経内科	811	713	786	922	762	817	926	784	887	859	738	916	9,921
呼吸器内科	991	992	997	1,202	975	1,041	1,049	1,018	1,059	1,031	852	1,033	12,240
腫瘍内科	151	144	137	157	133	127	143	113	108	121	116	123	1,573
漢方内科	103	118	114	136	106	121	126	113	132	127	104	137	1,437
総合内科	51	32	47	92	67	68	84	69	74	66	50	57	757
呼吸器外科	414	367	375	394	307	386	411	362	381	331	296	391	4,415
消化管外科	859	835	813	873	883	792	936	846	803	876	795	868	10,179
肝胆膵・移植外科	426	482	425	488	459	433	424	439	440	439	416	447	5,318
乳腺外科	1,139	1,180	1,103	1,169	1,137	1,175	1,294	1,191	1,156	1,030	967	1,245	13,786
小児外科	151	131	144	159	145	136	147	135	162	140	145	186	1,781
甲状腺・内分泌内科	173	180	178	165	167	201	181	177	214	172	141	208	2,157
甲状腺・内分泌外科	361	333	403	363	372	376	399	355	361	317	269	378	4,287
心臓血管外科	312	332	318	355	283	313	337	290	318	269	278	302	3,707
脳神経外科	477	450	451	475	464	448	489	425	452	411	405	472	5,419
整形外科	1,882	1,725	2,049	2,024	1,881	1,801	1,966	1,861	1,946	1,642	1,475	2,206	22,458
形成外科	445	351	399	444	466	419	461	434	458	390	350	591	5,208
産科婦人科	3,085	3,116	2,933	3,169	2,867	2,927	3,425	3,046	2,970	2,892	2,761	3,092	36,283
小児科	933	862	918	1,057	1,035	908	948	876	985	905	824	1,045	11,296
小児腫瘍内科	165	163	137	186	221	179	206	150	149	174	128	200	2,058
眼科	2,938	2,989	2,865	2,996	2,735	2,809	3,106	2,781	2,833	2,700	2,543	2,774	34,069
皮膚科	1,309	1,304	1,203	1,432	1,344	1,224	1,403	1,332	1,308	1,269	1,133	1,305	15,566
泌尿器科・副腎内分泌外科	1,474	1,561	1,537	1,549	1,625	1,395	1,606	1,517	1,598	1,520	1,379	1,517	18,278
耳鼻咽喉科・頭頸部外科	851	849	831	925	822	817	893	795	886	807	748	841	10,065
心身医療科	1,518	1,593	1,518	1,674	1,512	1,490	1,672	1,558	1,589	1,588	1,491	1,598	18,801
放射線科	5	8	6	9	5	8	11	11	7	5	6	8	89
放射線治療科	807	967	1,001	1,053	931	630	697	848	883	794	822	806	10,239
核医学科	57	74	75	86	63	60	94	76	84	77	78	89	913
麻酔・疼痛緩和科	728	724	821	767	762	755	764	724	733	676	627	754	8,835
歯科口腔外科	900	889	885	970	833	776	951	832	870	785	738	900	10,329
救急科	124	140	133	156	165	136	141	142	157	177	120	131	1,722
リハビリテーション科	578	704	680	817	865	755	895	791	664	679	548	559	8,535
放射線健康相談	7	10	4	9	9	1	2	14	0	17	0	9	82
合計	31,432	31,357	31,206	33,559	31,383	30,365	33,794	31,011	31,771	30,120	27,522	32,361	375,881

第8表 診療科・月別1日平均外来患者数

単位：人

診療科 \ 診療月	4	5	6	7	8	9	10	11	12	1	2	3	平均
循環器内科	81	78	79	75	77	84	81	74	85	81	79	84	80
血液内科	31	31	29	28	29	32	28	31	30	32	30	33	30
消化器内科	105	98	110	104	102	112	112	114	109	110	103	112	108
リウマチ・膠原病内科	42	44	44	42	42	43	43	43	43	47	42	41	43
腎臓・高血圧内科	38	39	36	37	37	41	36	37	39	40	40	38	38
糖尿病・内分泌代謝内科	46	45	48	45	46	48	46	46	49	51	50	50	47
脳神経内科	39	34	39	42	36	43	42	39	44	45	41	46	41
呼吸器内科	47	47	50	55	46	55	48	51	53	54	47	52	50
腫瘍内科	7	7	7	7	6	7	7	6	5	6	6	6	6
漢方内科	5	6	6	6	5	6	6	6	7	7	6	7	6
総合内科	2	2	2	4	3	4	4	3	4	3	3	3	3
呼吸器外科	20	17	19	18	15	20	19	18	19	17	16	20	18
消化管外科	41	40	41	40	42	42	43	42	40	46	44	43	42
肝胆膵・移植外科	20	23	21	22	22	23	19	22	22	23	23	22	22
乳腺外科	54	56	55	53	54	62	59	60	58	54	54	62	57
小児外科	7	6	7	7	7	7	7	7	8	7	8	9	7
甲状腺・内分泌内科	8	9	9	8	8	11	8	9	11	9	8	10	9
甲状腺・内分泌外科	17	16	20	17	18	20	18	18	18	17	15	19	18
心臓血管外科	15	16	16	16	13	16	15	15	16	14	15	15	15
脳神経外科	23	21	23	22	22	24	22	21	23	22	23	24	22
整形外科	90	82	102	92	90	95	89	93	97	86	82	110	92
形成外科	21	17	20	20	22	22	21	22	23	21	19	30	21
産科婦人科	147	148	147	144	137	154	156	152	149	152	153	155	149
小児科	44	41	46	48	49	48	43	44	49	48	46	52	46
小児腫瘍内科	8	8	7	8	11	9	9	8	7	9	7	10	8
眼科	140	142	143	136	130	148	141	139	142	142	141	139	140
皮膚科	62	62	60	65	64	64	64	67	65	67	63	65	64
泌尿器科・副腎内分泌外科	70	74	77	70	77	73	73	76	80	80	77	76	75
耳鼻咽喉科・頭頸部外科	41	40	42	42	39	43	41	40	44	42	42	42	41
心身医療科	72	76	76	76	72	78	76	78	79	84	83	80	77
放射線科	0	0	0	0	0	0	1	1	0	0	0	0	0
放射線治療科	38	46	50	48	44	33	32	42	44	42	46	40	42
核医学科	3	4	4	4	3	3	4	4	4	4	4	4	4
麻酔・疼痛緩和科	35	34	41	35	36	40	35	36	37	36	35	38	36
歯科口腔外科	43	42	44	44	40	41	43	42	44	41	41	45	43
救急科	6	7	7	7	8	7	6	7	8	9	7	7	7
リハビリテーション科	28	34	34	37	41	40	41	40	33	36	30	28	35
放射線健康相談	0	0	0	0	0	0	0	1	0	1	0	0	0
合計	1,497	1,493	1,560	1,525	1,494	1,598	1,536	1,551	1,589	1,585	1,529	1,618	1,547

第9表 診療科・月別外来新患者数

単位：人

診療科 \ 診療月	4	5	6	7	8	9	10	11	12	1	2	3	計
循環器内科	78	67	64	67	65	68	60	51	65	81	56	75	797
血液内科	21	17	13	19	15	19	26	16	25	17	13	21	222
消化器内科	61	46	70	78	72	52	77	74	79	69	62	64	804
リウマチ・膠原病内科	21	23	14	14	18	14	12	14	14	5	8	13	170
腎臓・高血圧内科	16	26	19	20	22	17	13	18	21	12	15	21	220
糖尿病・内分泌代謝内科	17	11	12	19	13	15	14	5	12	10	12	13	153
脳神経内科	15	12	19	23	18	18	27	18	17	18	17	24	226
呼吸器内科	19	25	25	29	25	22	29	30	36	23	18	26	307
腫瘍内科	0	2	0	3	1	1	4	0	1	2	3	2	19
漢方内科	0	0	0	1	1	1	2	0	0	0	0	1	6
総合内科	7	6	8	16	19	14	11	3	12	8	9	7	120
呼吸器外科	15	8	10	7	9	10	9	10	5	3	6	9	101
消化管外科	26	14	11	22	30	11	19	23	18	22	18	15	229
肝胆膵・移植外科	6	13	7	12	10	4	7	11	10	9	12	14	115
乳腺外科	18	16	15	18	20	21	24	21	21	16	14	14	218
小児外科	10	8	6	16	3	11	13	7	8	6	16	9	113
甲状腺・内分泌内科	3	6	4	3	1	3	4	7	8	5	4	1	49
甲状腺・内分泌外科	13	12	11	13	9	11	10	4	12	9	9	8	121
心臓血管外科	13	13	8	11	15	10	17	7	10	8	13	11	136
脳神経外科	35	17	18	22	10	23	24	16	22	19	28	10	244
整形外科	98	103	117	100	84	63	104	83	79	84	77	108	1,100
形成外科	25	25	28	21	31	31	31	26	31	15	28	35	327
産科婦人科	124	126	99	115	106	112	118	86	107	104	103	109	1,309
小児科	68	45	73	90	73	49	39	61	78	68	47	65	756
小児腫瘍内科	3	6	3	3	4	8	4	3	3	2	4	3	46
眼科	151	173	154	170	142	129	183	156	155	151	140	164	1,868
皮膚科	50	55	49	59	53	55	68	51	59	59	42	58	658
泌尿器科・副腎内分泌外科	49	55	60	48	52	41	61	56	38	40	35	36	571
耳鼻咽喉科・頭頸部外科	57	66	71	69	60	65	50	59	52	58	51	59	717
心身医療科	29	26	24	25	21	18	18	16	19	18	21	25	260
放射線科	1	0	0	0	0	0	2	0	1	0	1	0	5
放射線治療科	12	6	3	8	7	7	9	11	13	10	7	6	99
核医学科	39	38	42	44	40	36	62	48	47	42	48	49	535
麻酔・疼痛緩和科	2	6	3	5	4	2	2	2	2	4	2	1	35
歯科口腔外科	132	142	136	166	138	120	152	136	146	117	119	148	1,652
救急科	96	118	97	120	113	102	113	110	114	140	84	92	1,299
リハビリテーション科	0	0	1	0	0	1	0	0	0	0	0	0	2
放射線健康相談	0	0	0	0	0	0	0	1	0	0	0	0	1
合計	1,330	1,332	1,294	1,456	1,304	1,184	1,418	1,240	1,340	1,254	1,142	1,316	15,610

第10表 診療科別医師1人1日平均取扱患者数及び1か月平均診療稼働額

診療科	医師数 人	1日平均患者数		1か月平均 診療稼働額 千円	1人1日平均取扱患者数		1人1か月 平均診療 稼働額 千円
		入院 人	外来 人		入院 人	外来 人	
循環器内科	25	30	80	240,717	1.20	3.15	9,518
血液内科	13	32	30	180,111	2.49	2.35	13,994
消化器内科	21	36	108	155,445	1.71	5.16	7,457
リウマチ・膠原病内科	8	9	43	39,324	1.10	5.55	5,075
腎臓・高血圧内科	12	9	38	28,358	0.71	3.15	2,344
糖尿病・内分泌代謝内科	11	8	47	30,011	0.72	4.32	2,735
脳神経内科	15	19	41	72,021	1.27	2.79	4,926
呼吸器内科	18	27	50	88,362	1.51	2.79	4,897
腫瘍内科	3	0	6	9,513	0.00	2.08	3,059
漢方内科	0	0	6	183	0.00	183.32	5,681
総合内科	7	1	3	3,134	0.17	0.43	428
呼吸器外科	10	12	18	63,903	1.25	1.89	6,657
消化管外科	20	34	42	123,429	1.70	2.09	6,154
肝胆膵・移植外科	10	15	22	64,025	1.57	2.24	6,550
乳腺外科	7	11	57	87,260	1.67	8.34	12,835
小児外科	6	4	7	14,167	0.68	1.18	2,286
甲状腺・内分泌内科	3	0	9	2,895	-	-	-
甲状腺・内分泌外科	4	2	18	14,122	0.58	4.41	3,530
心臓血管外科	11	18	15	130,479	1.71	1.45	12,370
脳神経外科	12	21	22	83,967	1.72	1.86	6,986
整形外科	18	53	92	173,544	2.99	5.17	9,715
形成外科	9	8	21	21,671	0.88	2.44	2,464
産科	15	51	151	176,254	3.35	10.02	11,672
婦人科							
小児科	29	42	46	139,047	1.47	1.61	4,830
小児腫瘍内科	5	18	8	64,753	3.59	1.66	12,673
眼科	19	27	140	203,080	1.42	7.42	10,750
皮膚科	14	16	64	59,949	1.12	4.56	4,268
泌尿器科・副腎内分泌外科	17	29	75	121,051	1.69	4.37	7,041
耳鼻咽喉科・頭頸部外科	15	16	41	54,307	1.02	2.69	3,522
心身医療科	14	18	77	27,572	1.23	5.40	1,925
放射線科	12	0	0	14	0.00	0.03	1
放射線治療科	4	0	42	24,608	0.00	9.58	5,593
核医学科	3	3	4	34,655	1.16	1.25	11,552
麻酔・疼痛緩和科	27	1	36	2,582	0.04	1.36	97
歯科口腔外科	9	8	43	24,122	0.85	4.53	2,569
救急科	10	15	7	82,747	1.42	0.68	7,918
リハビリテーション科	4	-	35	807	-	8.18	188
放射線健康相談	-	-	0	45	-	-	-
計	441	593	1,547	2,638,074	1.34	3.51	5,980

第11表 病棟別看護職員1人1日平均受持患者数

病 棟					看 護 職 員 数	年 間 延 患 者 数	1 日平均 患 者 数	1 人 1 日平均 受持患者数
き ば う 棟	2	階	北	病 棟	18	893	2.4	0.1
	I		C	U	39	2,311	6.3	0.2
	5	階	東	病 棟	28	11,287	30.9	1.1
	5	階	西	病 棟	35	16,436	45.0	1.3
	6	階	東	病 棟	29	13,914	38.1	1.3
	6	階	西	病 棟	33	13,414	36.8	1.1
	7	階	東	病 棟	36	14,442	39.6	1.1
	8	階	東	病 棟	31	13,905	38.1	1.2
	8	階	西	病 棟	33	15,175	41.6	1.3
	9	階	東	病 棟	30	13,172	36.1	1.2
	9	階	西	病 棟	33	14,151	38.8	1.2
	10	階	東	病 棟	33	14,885	40.8	1.2
み ら い 棟	救 命 救 急 セ ン タ ー				81	5,587	15.3	0.2
	3	階	東	病 棟	48	7,155	19.6	0.4
	N I C U ・ M F I C U				66	7,804	21.4	0.3
	4	階	東	病 棟	30	14,480	39.7	1.3
	4	階	西	病 棟	27	12,724	34.9	1.3
	5	階		病 棟	55	16,782	46.0	0.8
	P I C U				28	1,335	3.7	0.1
心 身 医 療 科 病 棟					17	6,427	17.6	1.0
合 計					730	216,279	592.5	0.8

第12表 病棟・等級別病床数

病 棟		特A	特B	特C	特MS	特MA	特MB	普通	合計	病床稼働率	病床回転数
き ば う 棟		床	床	床	床	床	床	床	床	%	回
	2	階	北					16	16	15.1	5.2
	I		C	U				8	8	78.3	160.1
	5	階	東	1	6			35	42	68.2	30.7
	5	階	西		1	3		46	50	85.0	26.1
	6	階	東		1	8		41	50	64.9	72.1
	6	階	西		1	6		38	45	75.6	34.7
	7	階	東	1	1	5		42	49	76.8	22.4
	8	階	東		1	3		41	45	77.2	37.6
	8	階	西		1	6		43	50	74.6	44.6
	9	階	東		1	8		32	41	81.5	35.6
	9	階	西		1	3		46	50	71.6	33.3
	10	階	東		1	3		43	47	78.1	50.9
み ら い 棟	救 命 救 急							21	21	66.1	93.5
	3	階	東			4	11	16	31	55.0	58.7
	M F I C U							6	6	50.8	40.4
	N I C U							27	27	66.9	8.1
	4	階	東			1	12	32	45	78.0	49.9
	4	階	西		1	1	6	39	47	69.7	24.1
	5	階			1	4	7	41	53	78.8	40.6
	P I C U							6	6	60.6	49.0
心 身 医 療 科 病 棟								49	49	34.7	13.1
合 計		2	9	52	1	10	36	668	778	69.9	32.5

※令和5年4月1日時点の稼働病床数。

第13表 病棟・月別特別室利用延べ患者数

単位：人

病棟		月		単位：人												
		等 級		4	5	6	7	8	9	10	11	12	1	2	3	合計
みらい棟	5 階東病棟	特 A		9	9	19	23	23	8	8	10	19	7	19	11	165
		特 B		0	0	0	0	0	0	0	0	0	0	0	0	0
		特 C	156	155	146	167	149	155	186	194	187	166	169	189	2,019	
	5 階西病棟	特 A		0	0	0	0	0	0	0	0	0	0	0	0	0
		特 B	32	32	25	31	29	29	34	33	35	31	28	32	371	
		特 C	90	91	91	95	94	88	92	88	95	97	81	91	1,093	
	6 階東病棟	特 A		0	0	0	0	0	0	0	0	0	0	0	0	0
		特 B	30	31	29	31	31	30	31	30	31	31	28	31	364	
		特 C	200	206	230	235	212	204	225	207	226	211	228	221	2,605	
	6 階西病棟	特 A		0	0	0	0	0	0	0	0	0	0	0	0	0
		特 B	29	29	31	27	30	30	30	27	32	28	25	31	349	
		特 C	168	178	178	184	185	176	176	176	177	173	161	182	2,114	
	7 階東病棟	特 A	3	8	3	13	8	0	2	2	5	0	6	5	55	
		特 B	28	31	31	31	29	30	28	29	27	29	25	28	346	
		特 C	137	143	138	135	125	140	143	140	145	136	134	141	1,657	
	8 階東病棟	特 A		0	0	0	0	0	0	0	0	0	0	0	0	0
		特 B	30	33	30	34	32	25	32	29	32	31	28	32	368	
		特 C	86	101	85	97	83	83	94	92	97	94	90	95	1,097	
	8 階西病棟	特 A		0	0	0	0	0	0	0	0	0	0	0	0	0
		特 B	25	18	31	29	33	32	33	29	27	27	26	31	341	
		特 C	177	128	176	190	192	184	189	191	163	167	176	183	2,116	
	9 階東病棟	特 A		0	0	0	0	0	0	0	0	0	0	0	0	0
		特 B	29	33	31	27	32	26	33	31	31	23	28	30	354	
		特 C	235	213	219	243	234	195	234	221	233	221	214	231	2,693	
	9 階西病棟	特 A		0	0	0	0	0	0	0	0	0	0	0	0	0
		特 B	30	31	34	33	32	30	25	30	32	28	31	31	367	
		特 C	95	96	94	96	94	90	100	89	91	92	88	97	1,122	
	10階東病棟	特 A		0	0	0	0	0	0	0	0	0	0	0	0	0
		特 B	31	30	30	33	34	32	31	29	33	30	31	33	377	
		特 C	89	91	85	97	93	92	91	87	80	90	85	101	1,081	
みらい棟	3 階東病棟	特 MS	0	0	0	0	0	0	0	0	0	0	0	0	0	0
		特 MA	47	65	48	66	57	67	23	73	93	51	60	62	712	
		特 MB	207	226	221	251	236	201	148	215	308	234	260	281	2,788	
		特 C	0	0	0	0	0	0	0	0	0	0	0	0	0	
	4 階東病棟	特 MS	0	0	0	0	0	0	0	0	0	0	0	0	0	0
		特 MA	23	26	25	30	29	18	22	18	8	23	25	30	277	
		特 MB	345	374	369	376	369	333	330	357	347	347	333	364	4,244	
		特 C	0	0	0	0	0	0	0	0	0	0	0	0	0	
	4 階西病棟	特 MS	0	0	0	0	0	0	0	0	0	0	0	0	0	0
		特 MA	30	31	23	22	30	24	17	22	30	26	26	23	304	
		特 MB	178	172	174	176	179	164	175	157	167	179	168	173	2,062	
		特 C	26	31	26	25	27	28	23	13	23	31	29	24	306	
	5 階 病 棟	特 MS	16	11	22	25	7	15	13	8	20	22	4	12	175	
		特 MA	83	110	124	122	113	111	113	116	135	133	111	128	1,399	
		特 MB	182	194	207	203	201	202	222	212	221	227	203	220	2,494	
特 C		0	0	0	0	0	0	0	0	0	0	0	0	0	0	
合 計		特 A	12	17	22	36	31	8	10	12	24	7	25	16	220	
		特 B	264	268	272	276	282	264	277	267	280	258	250	279	3,237	
		特 C	1,459	1,433	1,468	1,564	1,488	1,435	1,553	1,498	1,517	1,478	1,455	1,555	17,903	
		特 MS	16	11	22	25	7	15	13	8	20	22	4	12	175	
		特 MA	183	232	220	240	229	220	175	229	266	233	222	243	2,692	
		特 MB	912	966	971	1,006	985	900	875	941	1,043	987	964	1,038	11,588	

第14表 診療科・入院・外来診療稼働額

単位：円

診 療 科	入 院	外 来	計
循 環 器 内 科	2,447,576,662	441,026,088	2,888,602,750
血 液 内 科	1,359,547,970	801,784,866	2,161,332,836
消 化 器 内 科	972,202,777	893,141,434	1,865,344,211
リウマチ・膠原病内科	174,353,429	297,536,440	471,889,869
腎 臓 ・ 高 血 圧 内 科	184,521,751	155,772,540	340,294,291
糖 尿 病 ・ 内 分 泌 代 謝 内 科	200,499,883	159,633,740	360,133,623
脳 神 経 内 科	405,945,585	458,302,958	864,248,543
呼 吸 器 内 科	586,956,475	473,388,493	1,060,344,968
腫 瘍 内 科	0	114,158,960	114,158,960
漢 方 内 科	0	2,199,192	2,199,192
総 合 内 科	27,578,110	10,024,155	37,602,265
呼 吸 器 外 科	540,129,817	226,700,524	766,830,341
消 化 管 外 科	1,050,998,407	430,150,972	1,481,149,379
肝 胆 膵 ・ 移 植 外 科	565,263,286	203,035,480	768,298,766
乳 腺 外 科	370,104,305	677,013,820	1,047,118,125
小 児 外 科	156,498,081	13,505,500	170,003,581
甲 状 腺 ・ 内 分 泌 内 科	0	34,739,500	34,739,500
甲 状 腺 ・ 内 分 泌 外 科	95,081,178	74,377,060	169,458,238
心 臓 血 管 外 科	1,512,846,230	52,904,205	1,565,750,435
脳 神 経 外 科	879,589,942	128,017,563	1,007,607,505
整 形 外 科	1,877,553,879	204,979,111	2,082,532,990
形 成 外 科	228,642,992	31,412,245	260,055,237
産 科 婦 人 科	1,485,917,587	629,130,065	2,115,047,652
内 産 科	617,026,668	-	617,026,668
産 婦 人 科	868,890,919	-	868,890,919
小 児 科	1,333,822,791	334,737,470	1,668,560,261
小 児 腫 瘍 内 科	721,391,818	55,639,850	777,031,668
眼 科	933,808,720	1,503,156,187	2,436,964,907
皮 膚 科	345,369,206	374,024,353	719,393,559
泌尿器科・副腎内分泌外科	822,870,486	629,745,370	1,452,615,856
耳 鼻 咽 喉 科 ・ 頭 頸 部 外 科	469,139,741	182,547,801	651,687,542
心 身 医 療 科	202,911,348	127,953,135	330,864,483
放 射 線 科	0	162,540	162,540
放 射 線 治 療 科	0	295,300,210	295,300,210
核 医 学 科	345,994,630	69,867,050	415,861,680
麻 酔 ・ 疼 痛 緩 和 科	11,956,045	19,028,525	30,984,570
歯 科 口 腔 外 科	179,593,620	109,869,999	289,463,619
救 急 科	961,977,646	30,980,872	992,958,518
リハビリテーション科	0	9,688,408	9,688,408
放 射 線 健 康 相 談	0	545,940	545,940
(I C U)	(2,422,545,576)	-	(2,422,545,576)
(N I C U)	(575,595,745)	-	(575,595,745)
(M F I C U)	(129,042,880)	-	(129,042,880)
(救命救急センター)	(1,427,949,149)	-	(1,427,949,149)
室 料 差 額 減 免 額	△ 49,948,800	-	△ 49,948,800
計	21,400,695,597	10,256,182,621	31,656,878,218

第15表 診療科・月別入院診療稼働額

単位：円

診療科	診療月	4 月	5 月	6 月	7 月	8 月	9 月	1 0 月	1 1 月	1 2 月	1 月	2 月	3 月	計
循環器内科		210,536,284	196,983,728	193,987,412	209,785,164	196,340,100	189,078,544	216,574,127	198,189,227	215,782,186	191,437,072	217,085,976	211,796,842	2,447,576,662
血液内科		98,133,366	126,501,524	109,104,847	115,551,987	102,124,443	101,206,768	101,424,968	96,265,019	121,929,212	139,154,905	120,901,651	127,249,280	1,359,547,970
消化器内科		69,474,228	63,634,267	74,456,787	77,131,713	96,113,353	76,115,853	95,403,700	90,274,237	71,941,684	84,844,440	77,837,443	94,975,072	972,202,777
リウマチ・膠原病内科		15,931,585	12,912,826	10,640,456	14,860,684	10,328,504	15,124,386	13,609,554	13,141,834	14,483,478	18,775,950	12,121,519	22,422,653	174,353,429
腎臓・高血圧内科		11,578,250	17,728,831	22,796,181	20,782,207	16,299,008	10,645,934	14,538,796	16,175,799	15,818,617	12,067,276	12,891,962	13,198,890	184,521,751
糖尿病・内分泌代謝内科		15,691,780	16,761,848	21,265,872	23,009,294	18,003,162	16,038,766	13,768,776	14,201,146	12,118,784	16,085,063	17,267,494	16,287,898	200,499,883
脳神経内科		26,012,796	32,939,633	30,419,065	31,577,932	25,360,665	32,515,237	32,628,167	37,478,266	44,957,408	45,704,076	29,892,392	36,459,948	405,945,585
呼吸器内科		45,615,949	57,431,775	51,531,922	51,394,372	64,150,892	55,422,545	47,439,342	44,652,791	45,602,124	50,604,588	30,033,608	43,076,567	586,956,475
腫瘍内科		0	0	0	0	0	0	0	0	0	0	0	0	0
総合内科		824,198	776,402	1,828,732	4,337,428	3,207,802	2,114,590	997,660	3,310,155	2,984,366	1,828,082	3,034,787	2,333,908	27,578,110
呼吸器外科		48,256,012	41,796,000	49,366,427	40,538,606	43,329,280	35,829,728	39,636,017	38,145,668	43,200,840	46,858,018	52,720,279	60,452,942	540,129,817
消化管外科		80,749,900	91,656,178	74,781,250	100,744,394	101,702,452	84,437,910	90,198,330	92,218,085	83,538,412	81,383,631	80,780,738	88,807,127	1,050,998,407
肝胆膵・移植外科		52,454,969	38,214,546	41,079,728	42,938,886	40,991,493	44,344,989	55,453,250	39,135,899	56,325,912	49,108,084	51,052,704	54,162,826	565,263,286
乳腺外科		29,273,018	32,938,598	28,630,626	35,843,708	35,012,996	28,178,127	37,353,284	30,327,362	29,981,296	26,176,210	28,336,420	28,052,660	370,104,305
小児外科		12,456,878	11,847,720	12,335,200	14,692,140	13,406,190	14,176,899	10,706,520	12,173,170	17,624,623	12,889,783	12,453,234	11,735,724	156,498,081
甲状腺・内分泌外科		5,595,918	5,394,382	8,623,980	8,906,452	8,857,318	7,216,150	10,333,460	8,035,044	8,937,425	5,560,872	8,330,722	9,289,455	95,081,178
心臓血管外科		114,787,620	110,651,841	110,844,342	109,840,674	115,722,950	116,273,138	133,699,861	157,156,703	170,760,066	138,004,886	118,730,053	116,374,096	1,512,846,230
脳神経外科		89,011,801	85,884,901	68,448,739	59,841,183	65,794,141	69,733,472	66,878,615	75,710,262	88,570,654	69,824,083	78,409,686	61,482,405	879,589,942
整形外科		151,209,721	140,913,754	134,889,199	174,592,503	170,984,665	137,105,370	161,993,175	174,431,655	153,940,638	179,697,245	154,727,335	143,068,619	1,877,553,879
形成外科		15,350,051	20,803,487	18,372,499	24,989,870	20,181,100	19,413,428	19,825,089	14,031,120	22,744,763	15,668,477	19,152,535	18,110,573	228,642,992
産科		46,651,582	48,024,254	49,883,771	52,215,284	54,586,102	47,177,822	37,847,116	53,073,170	65,343,081	49,504,650	52,263,050	60,456,786	617,026,668
婦人科		68,799,644	71,971,457	78,305,414	85,273,134	77,956,034	66,526,236	57,478,381	70,300,262	61,061,938	70,587,343	79,591,006	81,040,070	868,890,919
小児科		90,758,417	90,302,058	105,083,262	124,486,408	109,391,571	106,200,550	122,987,469	107,650,173	129,636,921	116,253,397	102,348,048	128,724,517	1,333,822,791
小児腫瘍内科		69,088,560	86,831,434	83,490,830	66,141,590	68,798,890	55,594,730	53,899,180	49,661,226	48,718,288	44,801,010	45,255,670	49,110,410	721,391,818
眼科		73,288,970	74,125,224	80,138,636	76,634,938	73,028,320	79,735,370	90,442,471	80,859,556	77,663,177	81,988,946	69,643,713	76,259,399	933,808,720
皮膚科		34,338,801	36,323,490	29,220,768	27,766,914	25,929,836	30,380,962	24,840,830	26,590,494	23,893,134	27,181,028	31,572,891	27,330,058	345,369,206
泌尿器科・副腎内分泌外科		60,202,356	66,287,403	63,233,693	73,943,834	68,666,292	59,288,142	76,087,436	74,343,626	78,996,326	66,721,766	61,468,972	73,630,640	822,870,486
耳鼻咽喉科・頭頸部外科		34,625,700	32,239,183	36,642,633	42,627,245	27,068,440	26,424,642	33,526,023	49,465,368	52,321,934	48,347,568	35,981,214	49,869,791	469,139,741
心身医療科		14,532,724	17,201,500	19,866,448	18,654,128	16,104,544	18,072,820	17,307,900	15,140,724	13,311,183	15,805,621	19,881,530	17,032,226	202,911,348
放射線科		0	0	0	0	0	0	0	0	0	0	0	0	0
核医学科		21,888,130	25,481,850	25,678,040	30,592,200	38,447,810	22,696,710	33,464,970	24,852,230	28,423,850	31,784,310	33,515,820	29,168,710	345,994,630
麻酔・疼痛緩和科		909,440	948,390	1,422,220	992,950	983,830	932,260	984,380	946,865	974,035	974,655	900,265	986,755	11,956,045
歯科口腔外科		18,700,510	10,442,010	16,272,900	17,272,480	15,620,155	13,441,265	13,802,527	15,246,085	16,669,730	17,766,539	11,905,047	12,454,372	179,593,620
救急科		77,681,928	74,861,244	81,810,751	109,021,404	88,423,728	75,190,854	94,469,254	78,420,702	88,067,908	90,190,099	57,255,468	46,584,306	961,977,646
(I C U)		196,096,472	196,129,650	197,326,982	219,418,827	201,401,060	177,409,971	204,752,107	213,051,151	233,568,354	190,428,528	202,144,761	190,817,713	(2,422,545,576)
(N I C U)		38,076,485	40,370,135	41,645,080	49,031,885	44,411,940	45,717,040	52,958,510	45,918,180	65,631,295	49,277,505	43,860,015	58,697,675	(575,595,745)
(M F I C U)		7,754,140	11,605,460	13,610,045	8,434,060	13,825,728	10,287,680	8,017,594	11,492,590	11,121,025	10,569,556	11,152,262	11,172,740	(129,042,880)
(救命救急センター)		120,845,543	119,923,056	112,702,597	143,684,051	142,394,801	116,112,199	113,412,614	114,060,082	136,372,575	113,268,814	93,087,119	102,085,698	(1,427,949,149)
室料差額減免額		△ 3,651,120	△ 3,715,140	△ 4,613,620	△ 6,097,080	△ 4,395,160	△ 4,349,400	△ 2,639,450	△ 3,333,110	△ 4,500,540	△ 5,161,750	△ 3,611,520	△ 3,880,910	△ 49,948,800
計		1,700,759,966	1,737,096,598	1,729,839,010	1,880,884,626	1,808,520,906	1,652,284,797	1,816,961,178	1,798,270,813	1,901,823,453	1,842,417,923	1,723,731,712	1,808,104,615	21,400,695,597

第16表 診療科・月別外来診療稼働額

単位：円

診療科	診療月	4 月	5 月	6 月	7 月	8 月	9 月	1 0 月	1 1 月	1 2 月	1 月	2 月	3 月	計
循環器内科		39,734,085	39,116,345	38,251,248	36,480,463	34,910,158	46,577,779	35,479,196	32,947,186	38,068,117	31,421,291	25,105,641	42,934,579	441,026,088
血液内科		67,609,608	81,799,612	51,116,317	63,884,362	56,600,255	84,701,904	67,681,631	54,709,885	72,449,005	60,276,825	61,800,345	79,155,117	801,784,866
消化器内科		71,575,697	69,912,512	64,004,270	81,788,890	73,226,220	73,946,388	84,753,907	81,050,930	74,851,990	78,997,700	62,344,660	76,688,270	893,141,434
リウマチ・膠原病内科		23,806,040	25,422,420	24,025,460	25,057,560	29,198,890	24,437,570	27,399,830	22,294,940	25,142,570	23,229,410	24,178,810	23,342,940	297,536,440
腎臓・高血圧内科		13,328,020	13,008,650	13,035,550	13,261,050	14,785,250	12,469,470	13,692,250	12,099,380	12,967,300	12,613,870	11,767,960	12,743,790	155,772,540
糖尿病・内分泌代謝内科		12,960,330	12,891,080	13,009,120	13,961,200	14,238,280	12,456,600	14,128,600	13,302,700	14,425,910	12,565,600	12,093,810	13,600,510	159,633,740
脳神経内科		27,702,220	37,446,590	22,821,192	49,331,210	24,916,320	38,577,834	35,318,560	36,380,370	32,759,840	50,002,230	52,850,570	50,196,022	458,302,958
呼吸器内科		39,251,930	47,190,383	42,642,909	45,468,900	40,536,240	40,148,402	37,186,145	35,506,287	38,775,559	40,896,655	32,494,110	33,290,973	473,388,493
腫瘍内科		10,218,950	10,026,380	10,333,620	12,645,830	9,370,000	8,783,830	10,692,210	9,755,830	8,906,670	9,052,910	8,331,390	6,041,340	114,158,960
漢方内科		142,108	186,989	195,870	224,290	187,020	181,877	206,810	166,780	212,988	155,820	136,440	202,200	2,199,192
総合内科		623,285	508,810	322,050	1,019,310	1,259,820	1,080,270	1,481,600	790,380	812,990	695,990	778,050	651,600	10,024,155
呼吸器外科		25,173,730	22,023,584	18,179,471	26,245,995	17,861,511	18,927,120	20,580,099	13,434,763	17,320,161	16,080,596	12,866,604	18,006,890	226,700,524
消化管外科		34,132,450	34,291,490	34,919,280	35,113,760	36,967,418	32,078,330	41,072,070	34,989,850	35,622,072	37,339,540	34,481,290	39,143,422	430,150,972
肝胆膵・移植外科		14,732,040	17,748,330	18,545,100	19,063,140	17,355,700	15,560,170	17,180,840	14,998,080	18,808,630	16,301,670	14,896,480	17,845,300	203,035,480
乳腺外科		54,870,440	53,301,690	53,012,570	55,554,800	56,489,890	58,566,070	63,232,650	52,943,140	57,211,070	56,093,410	51,615,100	64,122,990	677,013,820
小児外科		1,054,670	1,126,160	1,035,460	1,159,490	1,000,210	1,077,790	1,108,320	947,660	1,303,490	1,167,230	1,126,510	1,398,510	13,505,500
甲状腺・内分泌内科		2,880,110	2,883,218	2,790,790	2,657,531	2,933,320	3,247,790	2,885,320	2,987,510	3,147,180	2,769,120	2,289,740	3,267,871	34,739,500
甲状腺・内分泌外科		6,452,460	6,940,420	7,591,060	6,110,360	6,131,870	6,585,160	6,589,200	6,096,480	5,801,230	5,507,690	4,248,560	6,322,570	74,377,060
心臓血管外科		6,877,980	2,633,490	6,408,522	2,478,866	5,990,425	2,209,472	6,185,669	2,456,819	6,494,220	2,187,229	6,541,220	2,440,293	52,904,205
脳神経外科		10,697,850	10,293,711	11,058,442	10,845,810	11,281,120	10,655,920	11,097,007	11,369,820	10,355,250	10,228,035	9,074,963	11,059,635	128,017,563
整形外科		17,154,695	15,915,986	18,128,981	18,987,453	17,829,479	16,815,961	17,990,065	16,695,053	16,180,292	14,364,502	14,822,268	20,094,376	204,979,111
形成外科		2,599,064	2,245,490	2,647,390	2,362,592	2,827,932	2,315,778	3,106,509	2,980,516	2,611,817	2,394,041	2,079,698	3,241,418	31,412,245
産科婦人科		52,381,840	52,293,450	50,087,250	55,248,180	47,354,990	55,489,820	61,625,210	51,330,450	53,806,920	45,004,235	53,050,920	51,456,800	629,130,065
小児科		26,694,780	30,688,460	26,206,010	31,989,120	33,208,140	29,226,760	29,327,080	26,905,290	22,738,130	20,277,670	23,682,300	33,793,730	334,737,470
小児腫瘍内科		5,635,080	4,628,250	2,957,090	4,317,270	6,248,340	5,745,520	6,013,350	4,154,770	3,692,870	4,443,220	3,102,570	4,701,520	55,639,850
眼科		114,059,692	128,941,893	123,544,657	132,883,384	118,490,914	127,942,461	134,881,100	130,593,509	127,039,046	124,034,418	115,380,994	125,364,119	1,503,156,187
皮膚科		27,650,340	26,264,710	31,365,140	30,887,023	36,416,224	25,163,250	34,668,900	30,478,720	33,618,410	32,991,300	32,656,506	31,863,830	374,024,353
泌尿器科・副腎内分泌外科		49,384,182	53,813,008	51,948,529	50,661,675	53,780,229	46,301,264	55,789,985	54,827,641	56,399,317	52,573,266	47,968,331	56,297,943	629,745,370
耳鼻咽喉科・頭頸部外科		17,092,780	14,335,140	18,109,540	16,964,470	15,979,080	15,101,885	18,880,667	12,307,810	14,597,287	14,086,085	12,174,650	12,918,407	182,547,801
心身医療科		10,495,966	11,112,643	10,370,281	11,491,014	10,281,565	10,071,410	11,279,145	10,565,371	11,177,832	10,386,005	10,016,279	10,705,624	127,953,135
放射線科		10,830	17,790	3,860	5,240	0	46,270	18,870	14,070	15,360	4,800	15,790	9,660	162,540
放射線治療科		25,764,230	26,046,150	23,982,010	27,478,830	25,234,020	17,959,390	21,005,410	21,749,100	25,962,780	27,679,550	25,039,420	27,399,320	295,300,210
核医学科		4,130,420	5,726,550	5,868,080	7,610,920	4,946,460	4,299,320	6,511,250	5,344,760	5,347,600	5,987,880	6,989,430	7,104,380	69,867,050
麻酔・疼痛緩和科		1,787,630	1,754,243	1,570,176	1,709,349	1,581,652	1,615,034	2,201,352	1,241,178	1,409,648	1,321,827	1,174,066	1,662,370	19,028,525
歯科口腔外科		7,204,910	8,511,595	8,847,586	9,387,280	8,674,687	9,979,548	9,968,140	9,157,860	9,895,787	9,078,438	7,828,733	11,335,435	109,869,999
救急科		2,282,333	2,398,605	2,392,803	3,117,553	3,223,160	2,298,965	2,681,036	2,630,032	2,556,982	3,041,646	2,084,165	2,273,592	30,980,872
リハビリテーション科		636,260	700,080	592,819	653,127	544,863	596,998	787,571	1,068,813	787,481	1,235,118	1,023,967	1,061,311	9,688,408
放射線健康相談		105,260	48,790	23,720	56,120	41,900	3,220	14,550	113,730	0	103,180	0	35,470	545,940
計		828,894,295	874,194,697	811,944,223	908,163,417	841,909,052	863,242,600	914,702,104	821,387,463	863,273,801	836,590,002	788,112,340	903,774,127	10,256,188,121

第17表 診療科・診療行為別入院診療稼働額

単位：円

診療科	診療行為	初 診 料	指 導 料	在宅療養料	投 薬 料	注 射 料	処 置 料	手 術 料	検 査 料	画像診断料	理学療法料	入 院 料	そ の 他	計
循環器内科		542,550	11,325,750	4,503,020	14,413,400	1,867,430	7,872,760	1,699,229,610	25,050,580	1,732,700	11,583,950	654,174,292	15,280,620	2,447,576,662
血液内科		134,560	6,659,750	2,273,400	89,168,100	222,515,880	4,341,690	164,355,400	24,217,310	4,901,280	21,170,800	803,031,900	16,777,900	1,359,547,970
消化器内科		392,410	7,614,600	168,710	9,414,440	67,724,340	4,536,460	229,698,150	27,833,440	2,941,390	7,813,590	595,053,917	19,011,330	972,202,777
リウマチ・膠原病内科		74,990	825,300	832,110	4,482,270	7,079,720	1,541,200	4,555,040	3,773,270	1,165,480	2,774,100	142,939,699	4,310,250	174,353,429
腎臓・高血圧内科		110,070	1,384,250	292,230	2,708,100	1,592,650	13,025,690	3,844,590	3,571,310	517,140	1,339,350	151,766,731	4,369,640	184,521,751
糖尿病・内分泌代謝内科		48,130	1,056,750	731,750	318,120	292,280	610,760	828,100	1,014,430	205,170	521,978	190,948,065	3,924,350	200,499,883
脳神経内科		158,580	1,621,400	1,489,010	6,020,610	27,093,680	8,014,750	6,940,120	4,963,540	2,083,290	18,437,790	319,574,075	9,548,740	405,945,585
呼吸器内科		170,750	4,102,000	3,420,200	17,353,130	46,034,390	3,686,850	13,080,840	18,699,640	4,618,510	26,558,270	435,066,175	14,165,720	586,956,475
腫瘍内科		0	0	0	0	0	0	0	0	0	0	0	0	0
総合内科		23,950	139,700	0	33,480	767,210	220,910	774,720	550,510	142,760	493,750	23,667,840	763,280	27,578,110
呼吸器外科		21,840	2,540,614	659,060	3,903,095	64,919,105	423,690	221,879,520	9,274,266	1,567,461	11,818,100	217,023,866	6,099,200	540,129,817
消化管外科		130,490	4,802,300	3,238,590	3,143,390	65,360,130	4,687,720	381,476,000	12,394,450	2,787,190	19,163,450	536,580,647	17,234,050	1,050,998,407
肝胆膵・移植外科		37,250	2,533,250	257,900	2,729,900	13,416,670	1,471,770	240,954,260	7,011,400	1,297,630	7,105,150	280,585,566	7,862,540	565,263,286
乳腺外科		9,030	2,975,250	211,930	1,611,970	19,759,170	271,280	90,176,860	5,127,420	719,460	10,492,800	232,105,443	6,643,692	370,104,305
小児外科		96,580	210,200	249,840	1,756,880	4,359,360	566,890	49,840,960	1,524,690	163,770	194,750	95,338,591	2,195,570	156,498,081
甲状腺・内分泌外科		0	714,250	3,000	186,910	3,510	45,340	50,145,490	1,240,840	8,200	700,900	40,802,158	1,230,580	95,081,178
心臓血管外科		313,220	1,632,450	4,054,630	2,186,555	3,509,240	25,271,510	1,032,917,005	4,018,355	1,678,605	10,106,150	417,887,330	9,271,180	1,512,846,230
脳神経外科		257,758	2,234,700	114,820	2,348,467	11,627,682	1,625,287	399,676,141	6,109,325	5,976,510	45,182,030	394,138,442	10,298,780	879,589,942
整形外科		410,906	8,987,327	444,690	6,478,061	87,481,178	9,972,001	930,206,493	11,673,037	6,772,789	40,401,143	747,952,094	26,774,160	1,877,553,879
形成外科		35,867	1,021,218	10,800	408,098	780,229	5,775,185	101,763,033	1,501,142	313,801	1,118,115	111,958,194	3,957,310	228,642,992
産科		890,190	3,181,700	267,210	2,384,500	1,103,330	323,500	86,021,830	4,169,760	325,020	103,300	389,181,958	129,074,370	617,026,668
婦人科		130,850	6,655,550	3,197,670	9,090,410	48,659,700	1,561,640	252,679,820	10,275,310	2,282,380	44,496,690	474,660,069	15,200,830	868,890,919
小児科		1,637,260	2,327,860	6,303,220	7,168,855	101,174,030	50,331,670	61,471,050	20,804,820	3,903,600	8,488,800	1,046,311,286	23,900,340	1,333,822,791
小児腫瘍内科		84,090	1,200,850	110,060	10,441,740	143,893,230	590,990	69,700,210	2,102,840	421,820	22,759,420	460,883,398	9,203,170	721,391,818
眼科		497,556	7,676,070	174,810	2,069,025	643,293	1,603,719	522,190,634	1,552,631	363,173	5,821,600	377,500,434	13,715,775	933,808,720
皮膚科		233,720	2,619,650	404,070	4,878,450	43,462,380	11,689,530	34,636,120	5,865,400	1,932,640	14,937,640	216,972,086	7,737,520	345,369,206
泌尿器科・副腎内分泌外科		153,230	3,970,100	305,510	11,701,600	34,219,660	5,319,600	290,586,640	12,701,420	3,039,320	10,712,870	435,446,086	14,714,450	822,870,486
耳鼻咽喉科・頭頸部外科		214,930	2,355,632	300,500	1,454,604	12,161,935	678,581	165,731,086	5,878,483	597,355	42,748,610	228,903,830	8,114,195	469,139,741
心身医療科		100,560	2,062,700	23,450	6,002,390	2,003,790	495,290	2,179,140	8,130,600	4,409,660	11,574,160	157,018,388	8,911,220	202,911,348
放射線科		0	0	0	0	0	0	0	0	0	0	0	0	0
核医学科		0	1,560,150	5,210	312,590	181,311,450	0	60	1,787,310	4,157,930	3,440,500	151,584,810	1,834,620	345,994,630
麻酔・疼痛緩和科		0	1,000	0	168,480	20,540	617,620	472,680	574,740	100,930	382,200	9,119,295	498,560	11,956,045
歯科口腔外科		19,550	922,450	0	2,584,080	12,761,500	1,441,000	59,711,740	6,541,450	2,240,190	1,240	89,307,610	4,062,810	179,593,620
救急科		3,304,456	2,955,614	1,677,130	2,692,767	36,898,445	43,264,082	214,945,206	5,912,912	11,338,608	6,398,079	623,012,002	9,578,345	961,977,646
(I C U)		366,538	1,705,550	99,000	761,581	16,664,447	27,424,783	1,954,525,839	10,773,114	1,577,775	829,600	403,949,179	3,868,170	(2,422,545,576)
(N I C U)		482,710	365,550	33,500	1,829,030	18,316,340	41,012,430	38,114,970	11,741,750	3,076,390	2,863,550	446,740,215	11,019,310	(575,595,745)
(M F I C U)		205,800	554,900	0	19,610	206,940	165,620	25,979,650	354,640	28,750	26,100	83,106,270	18,394,600	(129,042,880)
(救命救急センター)		4,087,319	3,045,902	1,860,340	2,647,323	49,528,390	48,096,131	546,721,076	8,613,442	12,832,867	5,152,220	734,747,544	10,616,595	(1,427,949,149)
計		10,235,323	99,870,385	35,724,530	229,614,467	1,264,497,137	211,878,965	7,382,668,548	255,846,631	74,705,762	408,841,275	11,050,496,277	426,265,097	21,450,644,397

※ I C U ・ N I C U (GCU含) ・ M F I C U ・救命救急センターは再掲。

第18表 診療科・診療行為別外来診療稼働額

単位：円

診療科	診療行為	初 診 料	再 診 料	指 導 料	在宅療養料	投 薬 料	注 射 料	処 置 料	手 術 料	検 査 料	画像診断料	理学療法料	自 費 等	その他	計
循環器内科		1,953,250	10,546,354	16,279,830	63,021,420	18,834,680	153,844,340	1,830,340	699,890	112,513,378	48,767,155	6,426,176	6,054,470	254,805	441,026,088
血液内科		526,470	4,163,983	11,154,865	63,097,730	182,988,020	408,845,640	333,660	8,665,010	86,180,827	28,001,677	1,962,233	5,761,140	103,611	801,784,866
消化器内科		2,119,570	15,325,469	12,745,340	4,505,270	3,147,480	498,762,750	1,181,070	37,828,230	237,047,959	66,163,240	6,095,610	7,839,020	380,426	893,141,434
リウマチ・膠原病内科		431,460	6,249,970	3,354,960	10,634,490	3,361,090	180,438,370	4,110	153,930	70,256,470	11,865,280	5,282,900	5,363,010	140,400	297,536,440
腎臓・高血圧内科		555,550	5,497,190	3,244,720	34,525,090	7,437,780	34,935,360	496,180	65,070	58,303,700	4,354,670	4,219,760	2,010,010	127,460	155,772,540
糖尿病・内分泌代謝内科		411,500	5,235,340	1,356,540	61,108,940	2,433,090	18,239,200	0	56,030	56,042,610	8,174,390	4,812,250	1,643,350	120,500	159,633,740
脳神経内科		560,434	6,053,738	6,610,080	19,620,460	18,877,030	332,795,760	3,160	2,125,900	29,689,462	32,684,269	4,047,781	5,093,240	141,644	458,302,958
呼吸器内科		765,530	6,760,642	7,518,820	39,506,710	18,815,270	240,795,710	125,280	38,980	90,257,070	60,631,946	4,429,663	3,576,730	166,142	473,388,493
腫瘍内科		55,160	438,590	6,795,540	4,950	2,583,480	82,409,290	7,560	842,150	15,818,010	4,297,000	436,040	455,150	16,040	114,158,960
漢方内科		18,090	955,988	6,460	0	148,030	0	0	0	211,850	0	810,532	26,550	21,692	2,199,192
総合内科		339,520	300,260	119,955	0	13,100	329,650	20	600	6,074,590	2,395,490	187,800	250,350	12,820	10,024,155
呼吸器外科		278,770	2,442,864	10,346,620	6,091,770	1,894,840	107,285,087	65,270	388,350	47,996,472	47,247,407	854,015	1,748,370	60,689	226,700,524
消化管外科		588,850	4,560,515	18,523,230	5,234,270	2,266,280	258,645,610	475,515	8,502,510	50,929,390	72,863,680	2,512,340	4,922,450	126,332	430,150,972
肝胆膵・移植外科		328,420	2,612,110	11,554,580	40,500	5,177,110	96,303,330	43,720	9,772,950	32,823,690	40,515,710	1,528,400	2,265,240	69,720	203,035,480
乳腺外科		645,570	7,187,190	28,852,240	968,520	14,401,070	373,889,660	18,240	10,503,240	104,169,290	128,629,120	4,405,830	3,150,790	193,060	677,013,820
小児外科		313,170	1,416,430	85,060	2,041,360	323,640	79,640	316,590	887,330	4,763,990	2,404,110	499,170	346,210	28,800	13,505,500
甲状腺・内分泌内科		146,990	1,396,046	861,120	1,784,000	10,370	7,358,920	0	3,680	19,699,592	1,958,610	873,023	614,280	32,869	34,739,500
甲状腺・内分泌外科		362,080	2,677,360	653,700	867,000	47,820	5,633,680	334,800	3,320	47,201,650	13,811,400	1,279,760	1,439,850	64,640	74,377,060
心臓血管外科		206,230	2,275,832	407,380	24,777,000	298,375	10,900	940	32,330	8,947,470	13,538,824	1,057,300	1,299,640	51,984	52,904,205
脳神経外科		536,210	3,168,778	2,504,050	12,035,800	879,460	22,595,310	12,410	6,552,950	11,919,641	63,322,341	1,766,668	2,645,660	78,285	128,017,563
整形外科		3,008,031	14,799,946	2,807,465	1,682,930	1,220,763	31,556,890	934,115	10,253,735	33,866,125	85,029,603	10,494,210	8,951,490	373,808	204,979,111
形成外科		1,047,569	3,700,291	168,756	24,000	162,111	121,208	3,458,496	8,283,611	6,133,275	5,645,725	898,999	1,677,120	91,084	31,412,245
産科婦人科		4,098,540	24,117,495	13,419,270	13,429,860	14,975,930	89,679,820	457,210	159,346,610	143,501,700	82,120,100	8,130,030	75,291,770	561,730	629,130,065
小児科		2,107,020	8,820,840	6,614,140	60,067,880	504,330	193,202,640	381,910	236,710	43,436,370	6,505,470	5,822,950	6,857,210	180,000	334,737,470
小児腫瘍内科		76,820	1,470,070	2,729,210	2,638,590	532,450	19,492,690	59,120	768,760	19,081,460	6,361,480	634,590	1,763,370	31,240	55,639,850
眼科		5,448,330	23,292,891	5,297,428	0	639,692	1,166,018,667	1,595,524	52,313,353	222,945,580	12,713,806	8,267,892	4,044,610	578,414	1,503,156,187
皮膚科		1,814,776	8,977,803	7,082,538	28,774,900	1,035,062	253,790,130	6,896,390	3,651,970	38,871,200	15,631,270	5,438,420	1,833,450	226,444	374,024,353
泌尿器科・副腎内分泌外科		1,640,620	10,001,092	20,880,755	24,111,423	44,594,105	332,312,820	8,361,095	6,680,960	89,043,855	83,969,224	3,441,358	4,461,040	247,023	629,745,370
耳鼻咽喉科・頭頸部外科		2,243,335	5,971,836	3,096,905	1,406,200	411,235	76,480,660	2,777,190	3,002,240	48,113,080	33,945,990	3,067,828	1,871,610	159,692	182,547,801
心身医療科		707,120	12,967,111	2,922,300	9,000	15,831,280	12,950,340	340	0	7,096,236	4,622,340	65,428,898	5,126,440	291,730	127,953,135
放射線科		13,830	23,670	0	0	1,090	0	0	0	92,600	0	15,040	15,550	760	162,540
放射線治療科		296,920	2,065,580	8,544,780	0	66,290	3,930	12,060	28,580	201,750	11,727,230	271,028,790	1,254,480	69,820	295,300,210
核医学科		1,606,180	216,220	289,700	0	320,970	4,886,620	0	29,820	1,948,460	54,650,350	601,800	5,284,650	32,280	69,867,050
麻酔・疼痛緩和科		96,630	1,931,543	725,080	178,910	8,643,830	2,874,630	105,770	1,879,026	542,737	494,950	1,262,457	250,440	42,522	19,028,525
歯科口腔外科		4,922,704	6,504,751	9,423,225	0	261,756	29,293,900	4,514,485	10,871,860	10,822,660	27,221,190	2,139,813	3,615,500	278,155	109,869,999
救急科		3,009,965	567,387	1,490,872	4,406,530	487,035	693,855	686,721	934,323	6,510,672	7,392,841	127,320	4,633,870	39,481	30,980,872
リハビリテーション科		6,020	1,122,141	40	0	2,860	0	45,750	1,300,490	18,000	0	7,060,835	110,350	21,922	9,688,408
放射線健康相談		3,050	46,550	5,100	0	0	0	0	0	408,880	52,870	25,660	2,730	1,100	545,940
計		43,290,284	215,861,866	228,472,654	486,595,503	373,628,804	5,036,557,007	35,535,041	346,704,498	1,763,481,751	1,089,710,758	447,374,141	183,556,690	5,419,124	10,256,182,621

第19表 診療科・診療行為別入院患者1人1日当たり平均診療稼働額

単位：円

診療科	診療行為 初 診 料	指 導 料	在宅療養料	投 薬 料	注 射 料	処 置 料	手 術 料	検 査 料	画像診断料	理学療法料	入 院 料	そ の 他	計
循 環 器 内 科	49	1,027	408	1,306	169	714	154,013	2,271	157	1,050	59,293	1,385	221,841
血 液 内 科	12	569	194	7,623	19,023	371	14,051	2,070	419	1,810	68,653	1,434	116,230
消 化 器 内 科	30	584	13	722	5,191	348	17,605	2,133	225	599	45,608	1,457	74,515
リウマチ・膠原病内科	24	266	268	1,443	2,279	496	1,467	1,215	375	893	46,021	1,388	56,134
腎 臓 ・ 高 血 圧 内 科	35	443	94	867	510	4,168	1,230	1,143	165	429	48,565	1,398	59,047
糖尿病・内分泌代謝内科	17	366	253	110	101	212	287	351	71	181	66,141	1,359	69,449
脳 神 経 内 科	23	239	220	889	4,000	1,183	1,025	733	308	2,722	47,177	1,410	59,927
呼 吸 器 内 科	17	411	343	1,740	4,616	370	1,312	1,875	463	2,663	43,629	1,421	58,860
腫 瘍 内 科	0	0	0	0	0	0	0	0	0	0	0	0	0
総 合 内 科	53	310	0	74	1,701	490	1,718	1,221	317	1,095	52,479	1,692	61,149
呼 吸 器 外 科	5	578	150	889	14,781	96	50,519	2,112	357	2,691	49,413	1,389	122,980
消 化 管 外 科	11	387	261	253	5,265	378	30,732	999	225	1,544	43,227	1,388	84,669
肝 胆 膵 ・ 移 植 外 科	7	453	46	488	2,397	263	43,043	1,252	232	1,269	50,122	1,405	100,976
乳 腺 外 科	2	717	51	388	4,761	65	21,729	1,236	173	2,528	55,929	1,601	89,182
小 児 外 科	63	136	162	1,139	2,827	368	32,322	989	106	126	61,828	1,424	101,490
甲 状 腺 ・ 内 分 泌 外 科	0	843	4	221	4	54	59,204	1,465	10	828	48,173	1,453	112,256
心 臓 血 管 外 科	48	248	616	332	533	3,838	156,859	610	255	1,535	63,460	1,408	229,741
脳 神 経 外 科	34	296	15	311	1,539	215	52,916	809	791	5,982	52,183	1,364	116,456
整 形 外 科	21	461	23	332	4,488	512	47,722	599	347	2,073	38,372	1,374	96,324
形 成 外 科	13	360	4	144	275	2,035	35,857	529	111	394	39,450	1,394	80,565
産 科	117	418	35	313	145	42	11,301	548	43	14	51,127	16,957	81,060
婦 人 科	12	615	295	840	4,494	144	23,336	949	211	4,109	43,836	1,404	80,245
小 児 科	106	151	409	465	6,568	3,267	3,990	1,351	253	551	67,920	1,551	86,584
小 児 腫 瘍 内 科	13	179	16	1,561	21,509	88	10,419	314	63	3,402	68,891	1,376	107,831
眼 科	51	783	18	211	66	164	53,279	158	37	594	38,517	1,399	95,277
皮 膚 科	41	458	71	852	7,592	2,042	6,050	1,025	338	2,609	37,899	1,352	60,326
泌尿器科・副腎内分泌外科	14	375	29	1,104	3,230	502	27,427	1,199	287	1,011	41,099	1,389	77,666
耳鼻咽喉科・頭頸部外科	38	411	52	254	2,123	118	28,933	1,026	104	7,463	39,962	1,417	81,903
心 身 医 療 科	16	321	4	934	312	77	339	1,265	686	1,801	24,431	1,387	31,572
放 射 線 科	0	0	0	0	0	0	0	0	0	0	0	0	0
核 医 学 科	0	1,225	4	245	142,317	0	0	1,403	3,264	2,701	118,983	1,440	271,581
麻 酔 ・ 疼 痛 緩 和 科	0	3	0	462	56	1,692	1,295	1,575	277	1,047	24,984	1,366	32,756
歯 科 口 腔 外 科	7	316	0	886	4,376	494	20,477	2,243	768	0	30,627	1,393	61,589
救 急 科	611	546	310	498	6,819	7,996	39,724	1,093	2,095	1,182	115,138	1,770	177,782
(I C U)	(159)	(738)	(43)	(330)	(7,211)	(11,867)	(845,749)	(4,662)	(683)	(359)	(174,794)	(1,674)	(1,048,267)
(N I C U)	(72)	(55)	(5)	(274)	(2,742)	(6,139)	(5,705)	(1,757)	(460)	(429)	(66,867)	(1,649)	(86,154)
(M F I C U)	(183)	(494)	(0)	(17)	(184)	(147)	(23,134)	(316)	(26)	(23)	(74,004)	(16,380)	(114,909)
(救 命 救 急 セ ン タ ー)	(732)	(545)	(333)	(474)	(8,865)	(8,609)	(97,856)	(1,542)	(2,297)	(922)	(131,510)	(1,900)	(255,584)
平 均	47	462	165	1,062	5,847	980	34,135	1,183	345	1,890	51,094	1,971	99,180

※ I C U ・ N I C U (GCU含) ・ M F I C U ・ 救命救急センターは再掲。

第20表 診療科・診療行為別外来患者1人1日当り平均診療稼働額

単位：円

診療科	診療行為 初 診 料	再 診 料	指 導 料	在宅療養料	投 薬 料	注 射 料	処 置 料	手 術 料	検 査 料	画像診断料	理学療法料	自 費 等	計
循環器内科	101	544	840	3,252	972	7,938	94	36	5,806	2,516	332	312	22,757
血液内科	72	567	1,520	8,596	24,930	55,701	45	1,181	11,741	3,815	267	785	109,235
消化器内科	81	586	488	172	120	19,081	45	1,447	9,069	2,531	233	300	34,169
リウマチ・膠原病内科	41	598	321	1,017	322	17,262	0	15	6,721	1,135	505	513	28,464
腎臓・高血圧内科	60	594	351	3,730	803	3,774	54	7	6,298	470	456	217	16,828
糖尿病・内分泌代謝内科	36	455	118	5,310	211	1,585	0	5	4,869	710	418	143	13,870
脳神経内科	56	610	666	1,978	1,903	33,545	0	214	2,993	3,294	408	513	46,195
呼吸器内科	63	552	614	3,228	1,537	19,673	10	3	7,374	4,954	362	292	38,676
腫瘍内科	35	279	4,320	3	1,642	52,390	5	535	10,056	2,732	277	289	72,574
漢方内科	13	665	4	0	103	0	0	0	147	0	564	18	1,530
総合内科	449	397	158	0	17	435	0	1	8,025	3,164	248	331	13,242
呼吸器外科	63	553	2,344	1,380	429	24,300	15	88	10,871	10,702	193	396	51,348
消化管外科	58	448	1,820	514	223	25,410	47	835	5,003	7,158	247	484	42,259
肝胆膵・移植外科	62	491	2,173	8	974	18,109	8	1,838	6,172	7,619	287	426	38,179
乳腺外科	47	521	2,093	70	1,045	27,121	1	762	7,556	9,330	320	229	49,109
小児外科	176	795	48	1,146	182	45	178	498	2,675	1,350	280	194	7,583
甲状腺・内分泌内科	68	647	399	827	5	3,412	0	2	9,133	908	405	285	16,105
甲状腺・内分泌外科	84	625	152	202	11	1,314	78	1	11,010	3,222	299	336	17,349
心臓血管外科	56	614	110	6,684	80	3	0	9	2,414	3,652	285	351	14,271
脳神経外科	99	585	462	2,221	162	4,170	2	1,209	2,200	11,685	326	488	23,624
整形外科	134	659	125	75	54	1,405	42	457	1,508	3,786	467	399	9,127
形成外科	201	711	32	5	31	23	664	1,591	1,178	1,084	173	322	6,032
産科婦人科	113	665	370	370	413	2,472	13	4,392	3,955	2,263	224	2,075	17,340
小児科	187	781	586	5,318	45	17,104	34	21	3,845	576	515	607	29,633
小児腫瘍内科	37	714	1,326	1,282	259	9,472	29	374	9,272	3,091	308	857	27,036
眼科	160	684	155	0	19	34,225	47	1,536	6,544	373	243	119	44,121
皮膚科	117	577	455	1,849	66	16,304	443	235	2,497	1,004	349	118	24,028
泌尿器科・副腎内分泌外科	90	547	1,142	1,319	2,440	18,181	457	366	4,872	4,594	188	244	34,454
耳鼻咽喉科・頭頸部外科	223	593	308	140	41	7,599	276	298	4,780	3,373	305	186	18,137
心身医療科	38	690	155	0	842	689	0	0	377	246	3,480	273	6,806
放射線科	155	266	0	0	12	0	0	0	1,040	0	169	175	1,826
放射線治療科	29	202	835	0	6	0	1	3	20	1,145	26,470	123	28,841
核医学科	0	0	317	0	352	5,352	0	33	2,134	59,858	659	5,788	76,525
麻酔・疼痛緩和科	11	219	82	20	978	325	12	213	61	56	143	28	2,154
歯科口腔外科	477	630	912	0	25	2,836	437	1,053	1,048	2,635	207	350	10,637
救急科	1,748	329	866	2,559	283	403	399	543	3,781	4,293	74	2,691	17,991
リハビリテーション科	1	131	0	0	0	0	5	152	2	0	827	13	1,135
放射線健康相談	37	568	62	0	0	0	0	0	4,986	645	313	33	6,658
平均	115	574	608	1,295	994	13,399	95	922	4,692	2,899	1,190	488	27,286

第21表 薬剤管理指導件数

病棟 年度	令和4年度			令和5年度			令和6年度		
	通常 算定	ハイリスク 算定	麻薬 加算	通常 算定	ハイリスク 算定	麻薬 加算	通常 算定	ハイリスク 算定	麻薬 加算
心身医療科病棟	109	439	0	129	193	0	111	393	0
2階北病棟	11	4	0	50	0	0	53	6	0
I C U	26	3	0	20	9	0	21	1	0
5階東病棟	835	121	5	419	112	6	573	147	5
5階西病棟	1,087	195	7	485	106	5	744	196	6
6階東病棟	1,271	33	0	700	21	0	1,255	42	0
6階西病棟	346	114	8	295	124	0	535	253	8
7階東病棟	644	169	0	282	23	0	526	37	0
8階東病棟	871	252	7	386	113	2	622	93	1
8階西病棟	1,826	199	9	556	149	3	851	262	3
9階東病棟	791	46	3	341	104	3	627	196	2
9階西病棟	873	118	3	382	141	2	669	279	8
10階東病棟	1,090	5	0	524	31	0	780	72	0
みらい棟救急センター	33	1	0	21	4	0	19	0	0
みらい棟3階東病棟	785	25	23	413	28	0	611	71	0
みらい棟MF I C U	144	0	3	83	4	0	103	4	0
みらい棟N I C U	19	0	0	20	1	0	47	0	0
みらい棟4階東病棟	1,287	290	32	433	679	25	776	805	12
みらい棟4階西病棟	887	359	37	758	709	12	1,019	584	0
みらい棟5階病棟	1,201	82	0	394	45	0	734	126	0
みらい棟P I C U	4	0	0	0	0	0	1	1	0
合計	14,140	2,455	137	6,691	2,596	58	10,677	3,568	45
総合計	16,595			9,287			14,245		

第22表 薬剤部調剤薬処方数

項目 月	入 院		外 来 (院内)		計		院 外 処 方		入院注射オーダー
	処方枚数	調剤数	処方枚数	調剤数	処方枚数	調剤数	処方枚数	発行率	処方オーダー件数
	枚	件	枚	件	枚	件	枚	%	件
4月	12,622	25,907	1,473	3,896	14,095	29,803	14,891	91.0	73,642
5月	13,108	26,692	1,452	3,737	14,560	30,429	14,744	91.0	73,520
6月	13,000	26,708	1,294	3,324	14,294	30,032	14,379	91.7	73,512
7月	13,386	27,770	1,501	3,745	14,887	31,515	15,431	91.1	77,230
8月	12,808	26,217	1,424	3,706	14,232	29,923	14,383	91.0	74,996
9月	11,953	24,173	1,348	3,428	13,301	27,601	14,227	91.3	70,231
10月	12,736	26,585	1,471	3,895	14,207	30,480	15,772	91.5	70,785
11月	13,305	27,329	1,216	3,195	14,521	30,524	14,105	92.1	70,998
12月	13,697	27,613	1,381	3,552	15,078	31,165	15,104	91.6	73,501
1月	12,928	26,253	1,295	3,265	14,223	29,518	14,525	91.8	71,150
2月	12,166	24,982	1,200	3,051	13,366	28,033	13,181	91.7	67,635
3月	13,074	26,999	1,313	3,387	14,387	30,386	15,076	92.0	70,686
計	154,783	317,228	16,368	42,181	171,151	359,409	175,818	91.5	867,886

第23表 診療科・月別手術件数(手術部)

単位：件

診 療 科	4月	5月	6月	7月	8月	9月	10月	11月	12月	1月	2月	3月	計
循 環 器 内 科	13	15	13	16	18	13	13	13	16	12	11	13	166
血 液 内 科	0	1	0	1	1	1	1	1	0	0	0	0	6
消 化 器 内 科	6	9	11	13	13	12	14	10	3	8	6	11	116
糖尿病・内分泌代謝内科	0	1	0	0	0	0	0	0	0	0	0	0	1
腎臓・高血圧内科	2	1	1	1	1	0	1	0	1	2	0	0	10
呼 吸 器 内 科	2	1	0	0	0	0	1	1	3	1	0	0	9
呼 吸 器 外 科	18	15	19	16	15	14	16	14	15	18	23	25	208
消 化 管 外 科	42	43	33	46	44	40	40	51	32	41	43	43	498
肝胆膵・移植外科	24	23	29	19	22	16	25	25	28	25	18	21	275
乳 腺 外 科	26	23	23	24	25	21	27	25	26	20	19	19	278
小 児 外 科	10	14	13	17	15	17	13	16	13	16	11	15	170
甲状腺・内分泌外科	9	12	15	15	14	11	16	14	15	10	12	11	154
心 臓 血 管 外 科	28	24	24	30	28	31	32	37	33	27	31	30	355
脳 神 経 外 科	27	31	22	21	23	29	20	25	25	16	25	23	287
整 形 外 科	107	89	85	99	86	81	116	101	98	92	77	88	1,119
形 成 外 科	23	21	20	31	20	22	30	20	26	19	25	25	282
産 科 婦 人 科	15	18	19	11	5	10	2	14	9	8	5	10	126
産 科	7	7	6	7	16	7	11	17	16	10	16	16	136
婦 人 科	30	25	25	31	27	30	29	29	28	25	31	25	335
小 児 科	0	0	0	0	1	0	0	0	0	0	0	0	1
小 児 腫 瘍 内 科	0	0	1	0	1	0	0	0	0	0	0	0	2
眼 科	133	148	144	140	134	132	160	149	129	144	132	143	1,688
皮 膚 科	18	19	18	21	14	19	17	16	13	12	14	11	192
泌尿器科・副腎内分泌外科	38	41	30	37	35	32	42	34	36	35	37	37	434
耳鼻咽喉科・頭頸部外科	29	23	25	30	25	21	23	33	31	26	22	28	316
心 身 医 療 科	0	13	1	0	10	10	8	9	0	8	7	9	75
麻酔・疼痛緩和科	0	2	0	1	2	0	0	0	0	0	0	0	5
歯 科 口 腔 外 科	9	16	11	11	10	8	13	15	13	12	11	14	143
救 急 科	3	1	3	2	0	1	2	0	4	1	2	0	19
計	619	636	591	640	605	578	672	669	613	588	578	617	7,406

第24表 月別分娩件数

単位：人

正 常 ・ 異 常	4月	5月	6月	7月	8月	9月	10月	11月	12月	1月	2月	3月	計
正 常 分 娩	16	17	18	15	16	19	13	12	26	18	16	23	209
異 常 分 娩	21	17	17	23	25	16	17	29	32	20	23	27	267
計	37	34	35	38	41	35	30	41	58	38	39	50	476

第25表 食種別患者給食人員

単位：人

区 分	調乳	離乳食	小児食	学令期食	成人食	遅延食	かゆ食	流動食	特別食	計
給食延人員	10,114	3,098	6,408	6,461	171,802	1,268	47,798	5,915	240,216	493,080
1日平均給食人員	28	8	18	18	471	3	131	16	658	1,351

第26表 食品別給食材料購入額

単位：千円

精 米	麵 類	パ ン 類	野菜・くだもの	肉 類	魚 類
14,727	1,112	2,170	59,003	12,670	21,331
乳 類	鶏 卵	豆 腐 類	そ の 他	計	
12,296	721	1,660	88,327	214,017	

第27表 栄養指導件数

区 分	入院			外来			合 計
	個人	集団	計	個人	集団	計	
糖 尿 病 病	133	1	134	93		93	227
糖 尿 病 性 腎 症	1		1	7		7	8
肥 満 症	22	1	23	151		151	174
脂 質 異 常 症	4		4	20		20	24
痛 風			0	1		1	1
心 疾 患	90	157	247	11	3	14	261
肝 臓 病	33		33	8		8	41
脾 臓 病	14		14	3		3	17
腎 臓 病	32		32	54		54	86
消 化 器	329	233	562	46		46	608
妊娠高血圧症候群など			0			0	0
母 親 学 級			0			0	0
糖 尿 病 教 室			0			0	0
肝 臓 病 教 室			0			0	0
糖 尿 病 透 析 予 防			0			0	0
看 護 の 日			0			0	0
小 児 健 康 教 室			0			0	0
そ の 他	75		75	151		151	226
計	733	392	1,125	545	3	548	1,673

第28表 紹介率

単位：人

	4月	5月	6月	7月	8月	9月	10月	11月	12月	1月	2月	3月	合計
初 診 患 者 数	1,348	1,350	1,315	1,483	1,320	1,207	1,436	1,262	1,370	1,278	1,167	1,341	15,877
他からの紹介患者数+ 救急車搬入患者数	1,095	1,033	1,036	1,134	1,023	945	1,143	985	1,064	980	910	1,039	12,387
初診患者数のうち 休日・夜間受診患者数	137	152	138	175	178	145	123	138	178	187	128	142	1,821
紹 介 率 (%)	90.4	86.2	88.0	86.7	89.6	89.0	87.1	87.6	89.3	89.8	87.6	86.7	88.1

※ 紹介率＝（他からの紹介患者数＋救急搬送患者数）÷（初診患者数－初診患者のうち休日・夜間受診者数）

第29表 逆紹介率

単位：人

	4月	5月	6月	7月	8月	9月	10月	11月	12月	1月	2月	3月	合計
初 診 患 者 数	1,348	1,350	1,315	1,483	1,320	1,207	1,436	1,262	1,370	1,278	1,167	1,341	15,877
他への紹介患者数	925	845	938	1,133	1,026	1,005	1,064	1,022	949	851	923	1,215	11,896
初診患者数のうち 休日・夜間受診患者数	137	152	138	175	178	145	123	138	178	187	128	142	1,821
逆 紹 介 率 (%)	76.4	70.5	79.7	86.6	89.8	94.6	81.0	90.9	79.6	78.0	88.8	101.3	84.6

※ 逆紹介率＝他への紹介患者数÷（初診患者数－初診患者のうち休日・夜間受診者数）

第30表 病類・月別入院・退院患者数

単位：人

月	入 院					退 院				
	一般	結核	感染	心身	計	一般	結核	感染	心身	計
4	1,405	1	0	15	1,421	1,397	0	0	15	1,412
5	1,408	1	0	16	1,425	1,360	1	0	15	1,376
6	1,442	0	0	14	1,456	1,479	1	0	18	1,498
7	1,594	1	0	15	1,610	1,525	1	0	24	1,550
8	1,397	1	0	14	1,412	1,458	1	0	15	1,474
9	1,385	2	0	16	1,403	1,385	0	0	19	1,404
10	1,515	1	0	13	1,529	1,456	1	0	22	1,479
11	1,434	0	0	13	1,447	1,460	1	0	17	1,478
12	1,439	0	0	14	1,453	1,603	0	0	20	1,623
1	1,558	1	0	15	1,574	1,336	2	0	11	1,349
2	1,376	1	0	14	1,391	1,383	0	0	20	1,403
3	1,541	2	0	14	1,557	1,585	1	0	23	1,609
計	17,494	11	0	173	17,678	17,427	9	0	219	17,655

第31表 月別入院患者死亡数及び解剖数

月	死 亡 数	解 剖 数	剖 検 率
4	39 人	0 人	0.0 %
5	33	3	9.1
6	31	3	9.7
7	27	1	3.7
8	36	2	5.6
9	39	2	5.1
10	34	0	0.0
11	35	3	8.6
12	41	0	0.0
1	53	0	0.0
2	27	1	3.7
3	32	2	6.3
計	427	17	4.0

第32表 月別放射線部検査件数

単位：件

月	単 純 撮 影	透 視 撮 影	血 管 撮 影	放射線 治 療	核医学 検 査	P E T	C T	M R I	計
4	7,541	278	138	1,087	210	287	2,528	771	12,840
5	7,658	243	140	1,219	194	277	2,561	719	13,011
6	7,774	237	146	1,300	204	249	2,415	838	13,163
7	8,404	282	117	1,434	204	243	2,505	923	14,112
8	7,908	267	142	1,381	201	254	2,411	875	13,439
9	7,172	227	128	938	195	255	2,349	788	12,052
10	7,803	291	151	980	219	277	2,657	938	13,316
11	7,499	233	157	1,244	198	278	2,480	882	12,971
12	7,885	260	141	1,418	230	257	2,494	848	13,533
1	7,543	267	136	1,210	204	282	2,451	783	12,876
2	6,935	245	142	1,213	209	272	2,136	779	11,931
3	8,062	279	153	1,216	213	295	2,427	888	13,533
計	92,184	3,109	1,691	14,640	2,481	3,226	29,414	10,032	156,777

第33表 月別人工腎臓使用数

月	実 人 員	件 数
4	26	130
5	33	141
6	32	122
7	43	195
8	33	137
9	27	122
10	34	174
11	38	166
12	39	173
1	30	151
2	33	128
3	24	108
計	392	1,747

第34表 月別検査部検査件数

単位：件

月	一 般	血 液	微生物	免疫血清	生化学	生 理	血液ガス	緊 急	計
4	15,492	38,648	3,321	27,734	228,631	4,942	977	26,682	346,427
5	15,847	38,137	3,378	27,906	225,397	5,096	1,213	29,151	346,125
6	15,485	37,053	3,083	27,554	221,183	4,894	1,125	27,523	337,900
7	16,800	40,333	3,589	29,616	238,365	5,173	984	27,371	362,231
8	15,578	38,152	3,266	26,925	227,150	4,762	1,021	27,487	344,341
9	14,516	35,925	3,163	27,252	215,486	4,506	979	28,232	330,059
10	15,343	40,122	3,070	29,970	237,254	5,352	1,009	24,549	356,669
11	15,247	37,228	3,249	26,925	219,558	4,734	955	28,525	336,421
12	15,631	37,635	3,572	27,456	226,249	4,744	1,031	33,788	350,106
1	15,070	37,676	3,572	28,216	225,049	4,851	1,123	35,892	351,449
2	14,406	34,102	3,225	25,362	202,847	4,522	900	28,985	314,349
3	15,913	39,006	3,116	28,887	235,367	5,169	883	26,780	355,121
計	185,328	454,017	39,604	333,803	2,702,536	58,745	12,200	344,965	4,131,198

第35表 月別検査部診療稼働点数

単位：点

月	一 般	血 液	微生物	免疫血清	生化学	生 理	血液ガス	緊 急	計
4	354,362	1,262,336	505,819	3,177,615	3,325,790	1,917,640	131,895	588,442	11,263,899
5	368,194	1,229,306	517,476	3,194,748	3,266,115	2,007,030	163,755	651,301	11,397,925
6	354,870	1,177,527	521,720	3,093,052	3,203,618	1,872,670	151,875	611,190	10,986,522
7	382,118	1,289,997	667,566	3,357,847	3,457,709	1,952,850	132,840	606,832	11,847,759
8	354,266	1,223,144	572,551	3,096,273	3,274,044	1,844,440	137,835	610,148	11,112,701
9	336,369	1,155,476	572,626	3,088,811	3,130,172	1,741,130	132,165	611,788	10,768,537
10	354,596	1,299,346	516,867	3,365,490	3,444,922	2,081,490	136,215	529,753	11,728,679
11	348,054	1,211,056	552,316	3,043,250	3,196,047	1,861,470	128,925	627,494	10,968,612
12	358,598	1,197,341	610,793	3,080,987	3,264,512	1,850,180	139,185	739,577	11,241,173
1	349,955	1,238,508	613,910	3,159,678	3,282,336	1,865,720	151,605	811,205	11,472,917
2	336,836	1,094,914	527,587	2,848,927	2,950,263	1,760,560	121,500	632,663	10,273,250
3	375,508	1,241,355	515,294	3,288,031	3,410,027	1,989,890	119,205	580,871	11,520,181
計	4,273,726	14,620,306	6,694,525	37,794,709	39,205,555	22,745,070	1,647,000	7,601,264	134,582,155

第36表 月別病理部検査件数

単位：件

月	細胞診	病理迅速	病理組織	計
4	627	79	705	1,411
5	578	67	639	1,284
6	643	65	643	1,351
7	617	83	742	1,442
8	576	67	666	1,309
9	542	71	640	1,253
10	692	78	746	1,516
11	600	77	710	1,387
12	579	65	719	1,363
1	504	73	674	1,251
2	593	78	612	1,283
3	579	70	682	1,331
計	7,130	873	8,178	16,181

第37表 月別病理部診療稼働点数

単位：点

月	細胞診	病理迅速	病理組織	計
4	121,250	157,210	976,950	1,255,410
5	107,980	133,330	929,840	1,171,150
6	118,590	129,350	934,120	1,182,060
7	116,570	165,170	1,086,470	1,368,210
8	107,880	133,330	921,190	1,162,400
9	102,120	141,290	982,420	1,225,830
10	128,620	155,220	1,022,000	1,305,840
11	112,440	153,230	983,250	1,248,920
12	108,910	129,350	992,370	1,230,630
1	97,340	145,270	961,720	1,204,330
2	114,890	155,220	943,340	1,213,450
3	111,570	139,300	1,094,170	1,345,040
計	1,348,160	1,737,270	11,827,840	14,913,270

第38表 月別内視鏡診療部検査件数

単位：件

月	通常内視鏡		治療内視鏡		超音波内視鏡		ERCP	小腸	カプセル	計
	上部/胆膵	下部	上部	下部	上部/胆膵	下部				
4	360	112	62	78	60	2	28	3	1	706
5	286	124	65	51	49	7	30	5	1	618
6	335	127	63	73	52	3	28	4	3	688
7	346	134	62	74	46	3	36	5	2	708
8	321	135	64	73	50	3	41	5	5	697
9	302	115	52	69	48	2	23	4	4	619
10	388	113	86	89	61	3	35	13	8	796
11	356	120	61	88	65	3	34	4	5	736
12	331	108	52	89	64	3	32	7	0	686
1	285	117	81	81	41	6	38	5	2	656
2	251	90	50	70	47	4	34	8	4	558
3	298	117	67	85	44	8	27	8	4	658
計	3,859	1,412	765	920	627	47	386	71	39	8,126

第39表 月別医療社会相談件数(医療連携・相談室)

単位：件

相 談 内 容	4月	5月	6月	7月	8月	9月	10月	11月	12月	1月	2月	3月	計
(1) 医 療 費 関 係	68	69	51	48	58	28	51	22	13	31	24	33	496
(2) 公 費 負 担 制 度 利 用	77	32	47	63	50	59	59	53	53	53	62	62	670
(3) 社 会 保 障 制 度	92	85	72	98	71	89	124	107	101	79	66	67	1,051
(4) 心 身 医 療 科 関 係	389	436	440	455	361	398	446	419	419	457	385	430	5,035
(5) 小 児 医 療 関 係	196	208	152	165	145	206	171	107	89	74	65	146	1,724
(6) 就 労 支 援	21	28	36	35	25	16	34	24	10	21	23	18	291
(7) 介 護 保 険 関 係	85	52	89	98	62	74	121	95	75	165	81	99	1,096
(8) 虐待（児・DV・高齢者）	29	60	40	61	94	81	65	81	25	30	19	25	610
(9) 在 宅 調 整	371	314	347	481	371	485	470	342	390	382	390	399	4,742
(10) 転 院 （ 施 設 ） 調 整	195	205	175	192	215	190	186	210	200	188	178	174	2,308
(11) そ の 他	632	591	469	646	659	623	676	567	578	553	590	495	7,079
合 計	2,155	2,080	1,918	2,342	2,111	2,249	2,403	2,027	1,953	2,033	1,883	1,948	25,102

- 相談内容 (1) 高額療養費（限度額認定証、貸付制度等）の相談
 (2) 公費負担制度（更生医療、育成医療、養育医療等）の相談
 (3) 年金（障害年金(精神・腫瘍除く)等）、障害者手帳の申請手続き等の相談
 (4) 心身医療科関係の相談
 (5) 小児医療関係（社会資源案内、退院支援、施設児医療等）（虐待除く）の相談
 (6) 就労支援の相談
 (7) 介護保険の制度等についての相談
 (8) 虐待関係（児童虐待、DV、高齢者虐待等）の相談
 (9) 在宅調整関係
 (10) 転院（施設）調整関係
 (11) その他（苦情、交通事故その他上記以外の相談）

附属病院施設概要図

附属病院（きぼう棟）

	10階	10階東病棟
9階西病棟	9階	9階東病棟
8階西病棟	8階	8階東病棟
	7階	7階東病棟
6階西病棟	6階	6階東病棟
5階西病棟	5階	5階東病棟
	4階	内視鏡診療部
病院長室、副病院長室、看護部管理室、 病院管理課、災害医療部、 臨床工学センター、人工透析センター、 ふくしまこども・女性医療支援センター、 須賀川養護学校医大分校	3階	手術部 集中治療部（ICU） 材料部
血液内科、呼吸器外科、消化管外科、 腎臓・高血圧内科、糖尿病・内分泌代謝内科、 漢方内科、肝胆脾・移植外科、乳腺外科、眼科、 皮膚科、泌尿器科・副腎内分泌外科、 耳鼻咽喉科・頭頸部外科、 脳疾患センター（脳神経内科・脳神経外科）	2階	2階北病棟 形成外科、性差医療センター、 病理診断科、感染制御部、 検査部、病理部、輸血・移植免疫部、 麻酔・疼痛緩和科、歯科口腔外科、 医療安全管理部、栄養指導室
消化器内科、リウマチ・膠原病内科、 総合内科、整形外科、リハビリテーション科、 心臓血管センター（循環器内科・心臓血管外科）、 リハビリテーションセンター、 緩和ケアセンター 医事課、医療連携・相談室、 患者サポートセンター、総合受付、 検査部（検体検査室）、中央採血室 薬渡し口、入院用品レンタル受付、共同待合室、 コーヒESHOP、銀行、ATM、郵便局	1階	呼吸器内科、放射線科、核医学科、 放射線部、核医学診療室 眼科手術室 売店、食堂、バーカリー、理容室、美容室 （別棟） 放射線治療科 心身医療科病棟 MRI棟 放射線災害医療センター PET検査室
薬剤部、医療情報部（病歴）、 栄養管理部、物品供給センター	B1	中央監視室、防災センター 病理解剖室、霊安室

手術室棟

機械室
手術部
麻酔・疼痛緩和科 （術前診察外来）
心身医療科

ふくしま いのちと未来のメディカルセンター棟
（みらい棟）

放射線医学県民健康 管理センター	7階	
放射線医学県民健康 管理センター	6階	
5階病棟（こども医療センター） P I C U	5階	5階病棟（こども医療センター）
4階西病棟、R I 治療病棟	4階	4階東病棟
総合周産期母子医療センター （N I C U、G C U）	3階	総合周産期母子医療センター （M F I C U、3階東病棟）
小児科、小児腫瘍内科、 小児外科、産科、婦人科、 生殖医療センター	2階	腫瘍内科、甲状腺内分泌診療セ ンター、外来化学療法セン ター、臨床研究センター、臨床 腫瘍センター、がん相談支援セ ンター、放射線医学県民健康管 理センター甲状腺検査部門
災害医療・ 高度救命救急センター	1階	災害医療・ 高度救命救急センター

令和7年4月時点

外来診療室等の平面図

きぼう棟

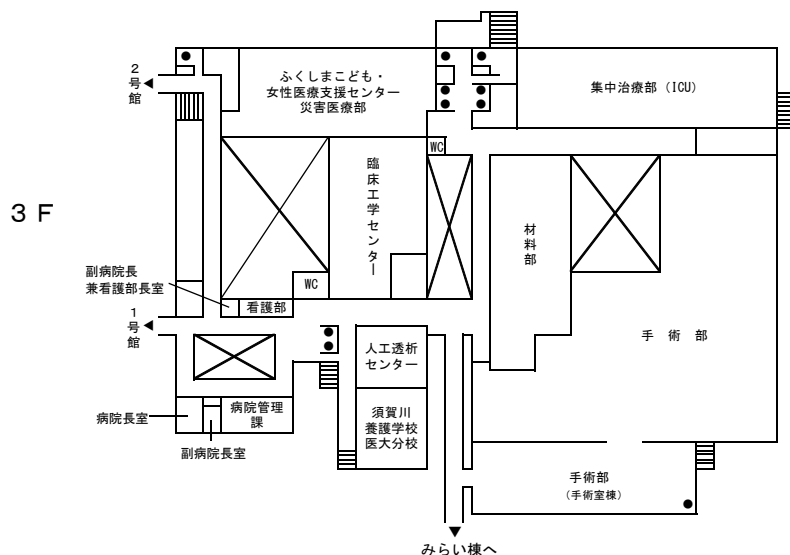
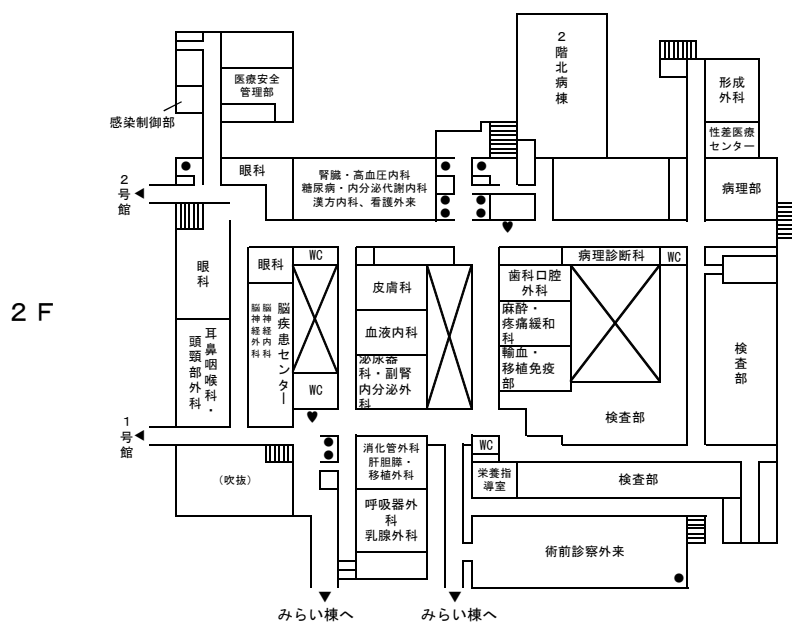
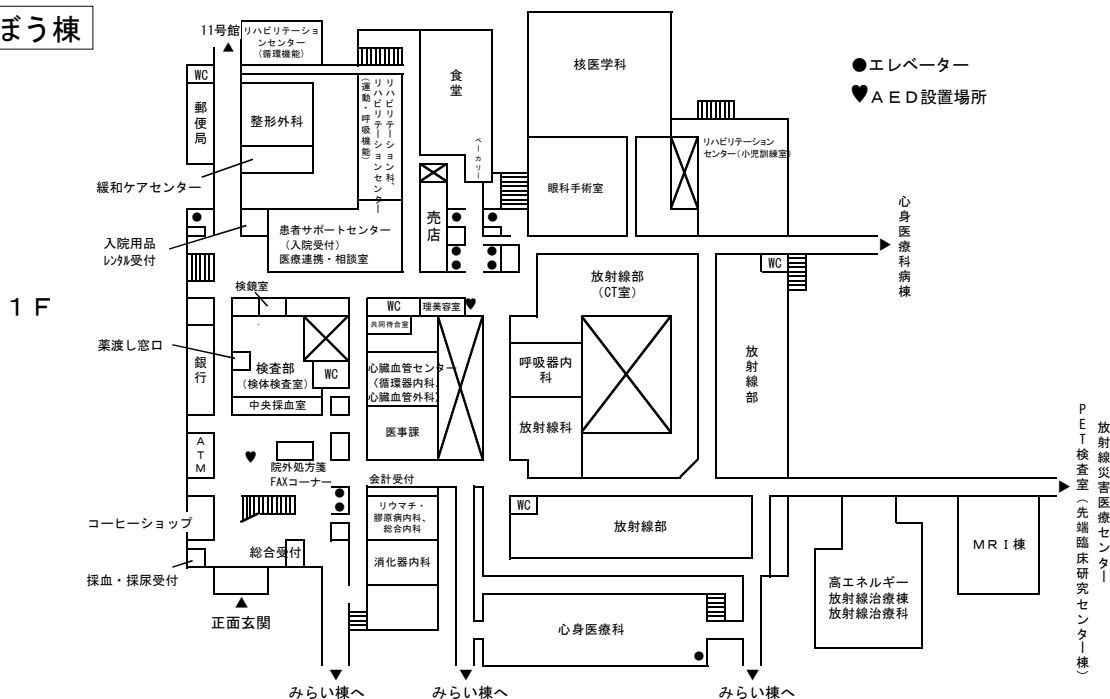

令和6年3月時点

みらい棟

●エレベーター
♥AED設置場所

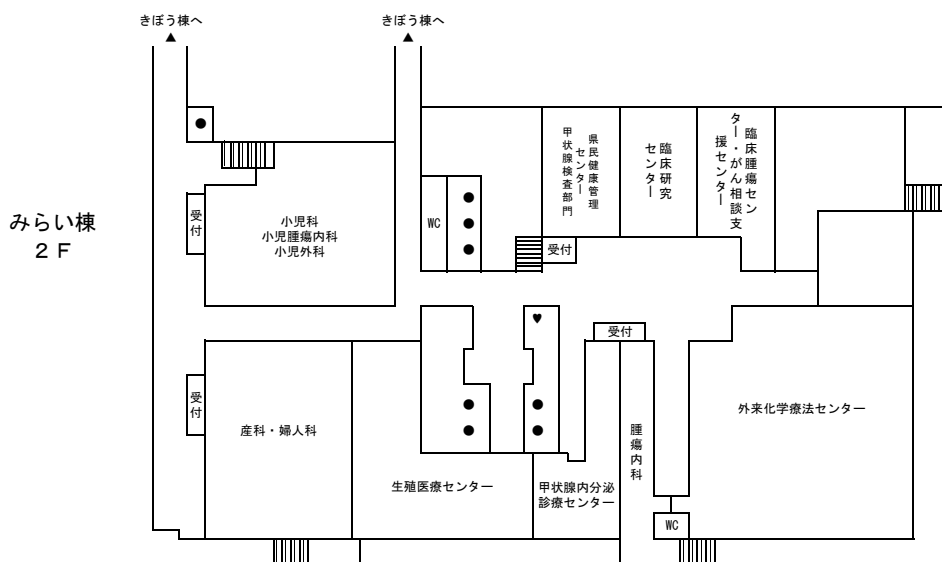
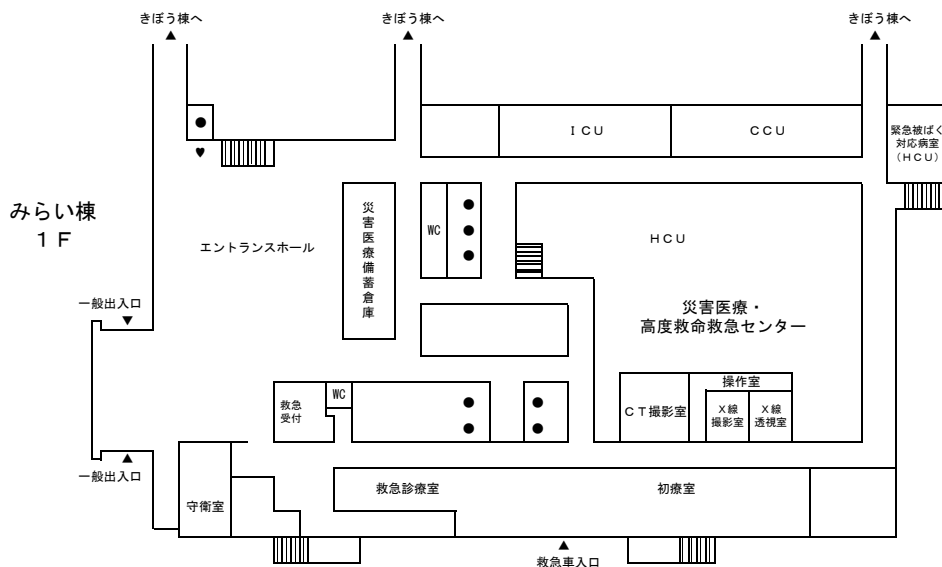

令和6年3月時点

令和 7 年 1 1 月発行

福 島 県 立 医 科 大 学 附 属 病 院 年 報

編 集 公立大学法人福島県立医科大学附属病院
経営企画室
福島県福島市光が丘 1 番地
電話(024)547-1111(代表)