

消化器病診療 チームで立ち向かう

福島県立医科大学
会津医療センター

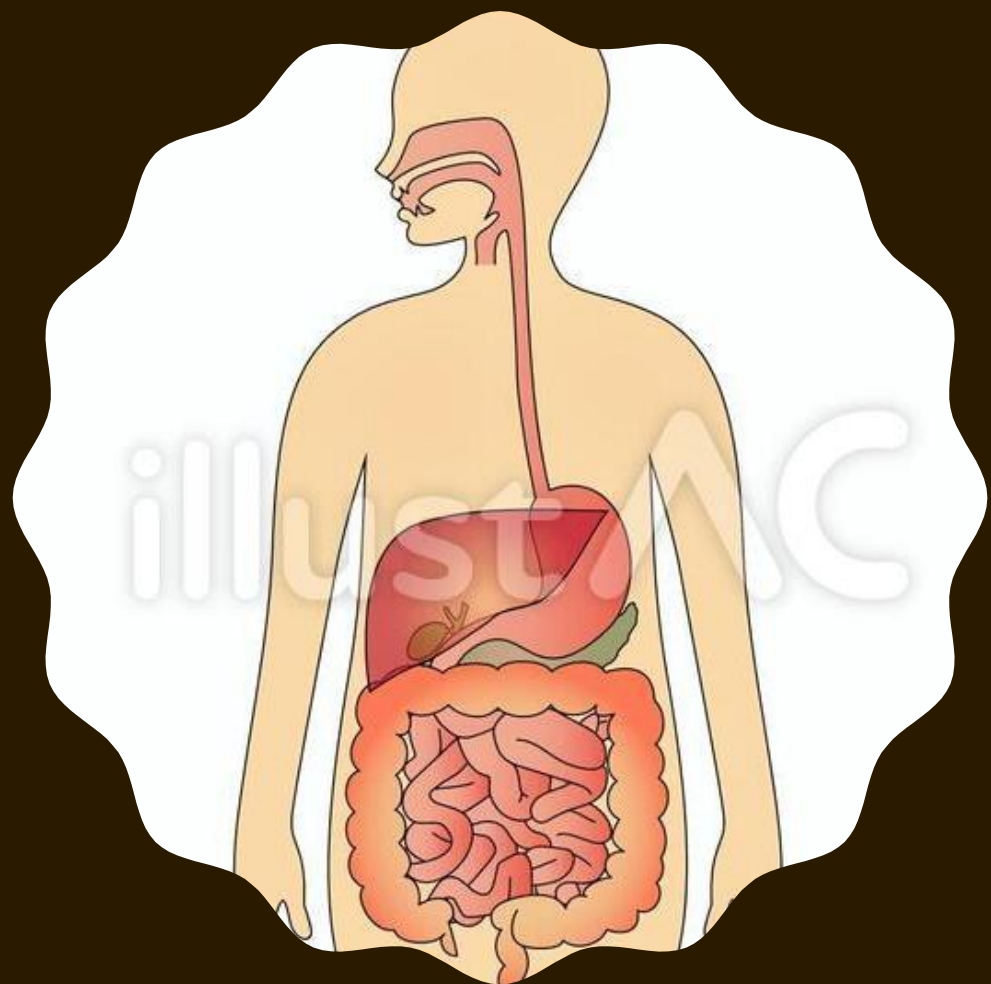

消化器疾患とは？

- ・ がん
- ・ 潰瘍などの炎症
- ・ 結石 等

会津医療センターでの消化器病診療

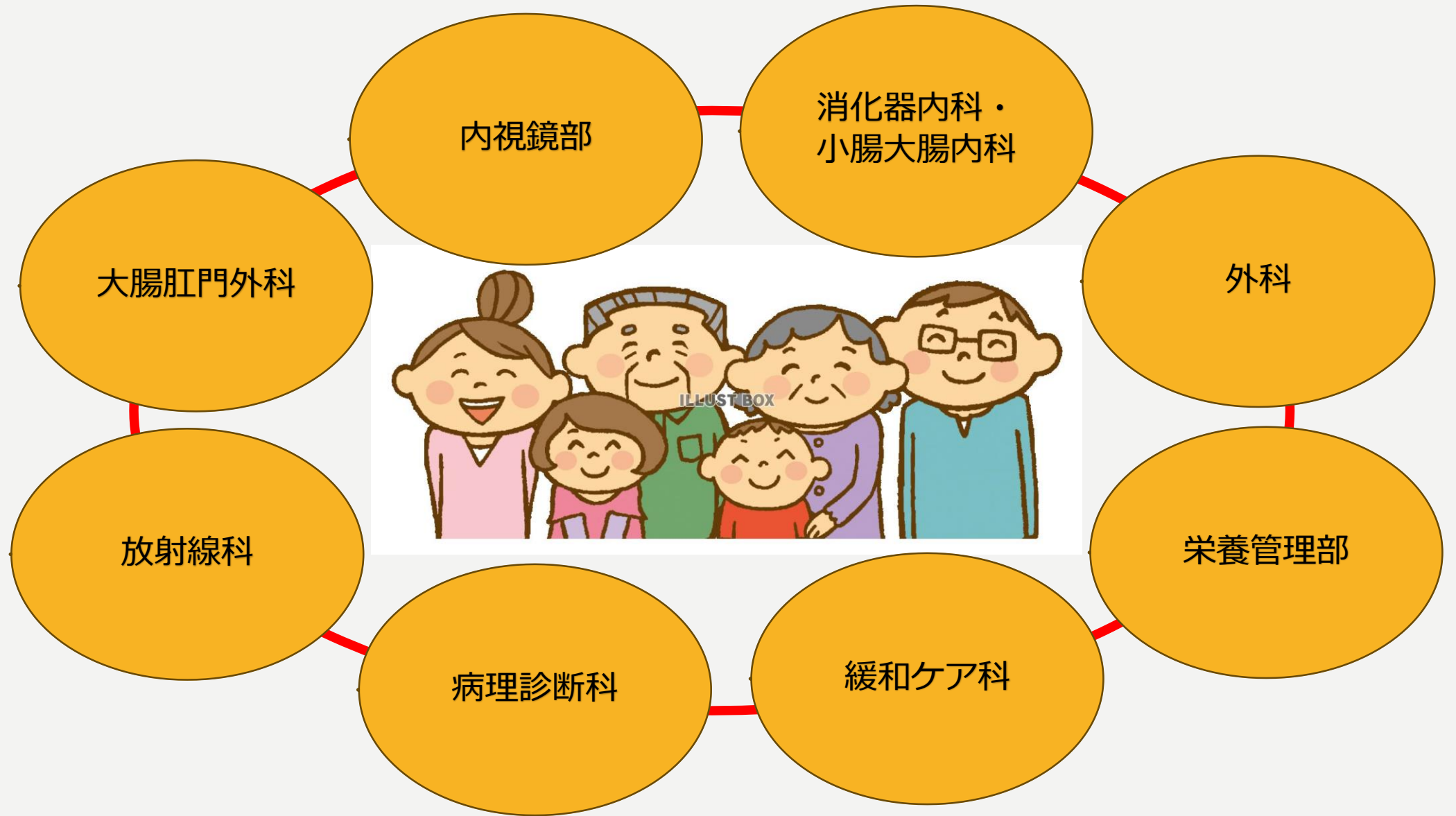



消化器内科
小腸大腸内科

消化器内科 澁川悟朗教授

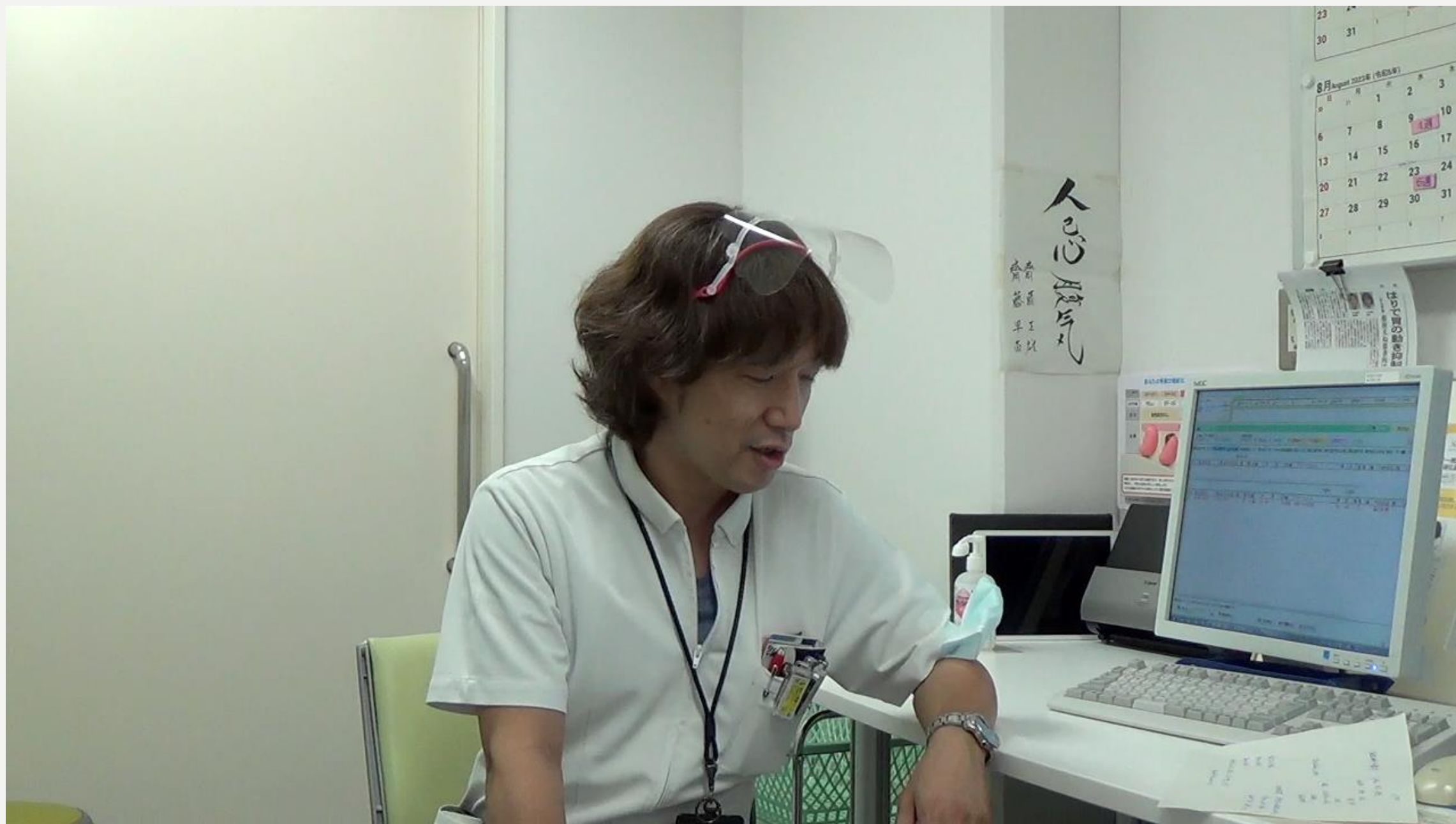

小腸・大腸内科 愛澤正人助教





外科

外科 齋藤拓朗教授



外科 添田 愔俊 講師





大腸肛門外科

大腸肛門外科 遠藤俊吾教授





病理診断科

病理診断科 鈴木理教授

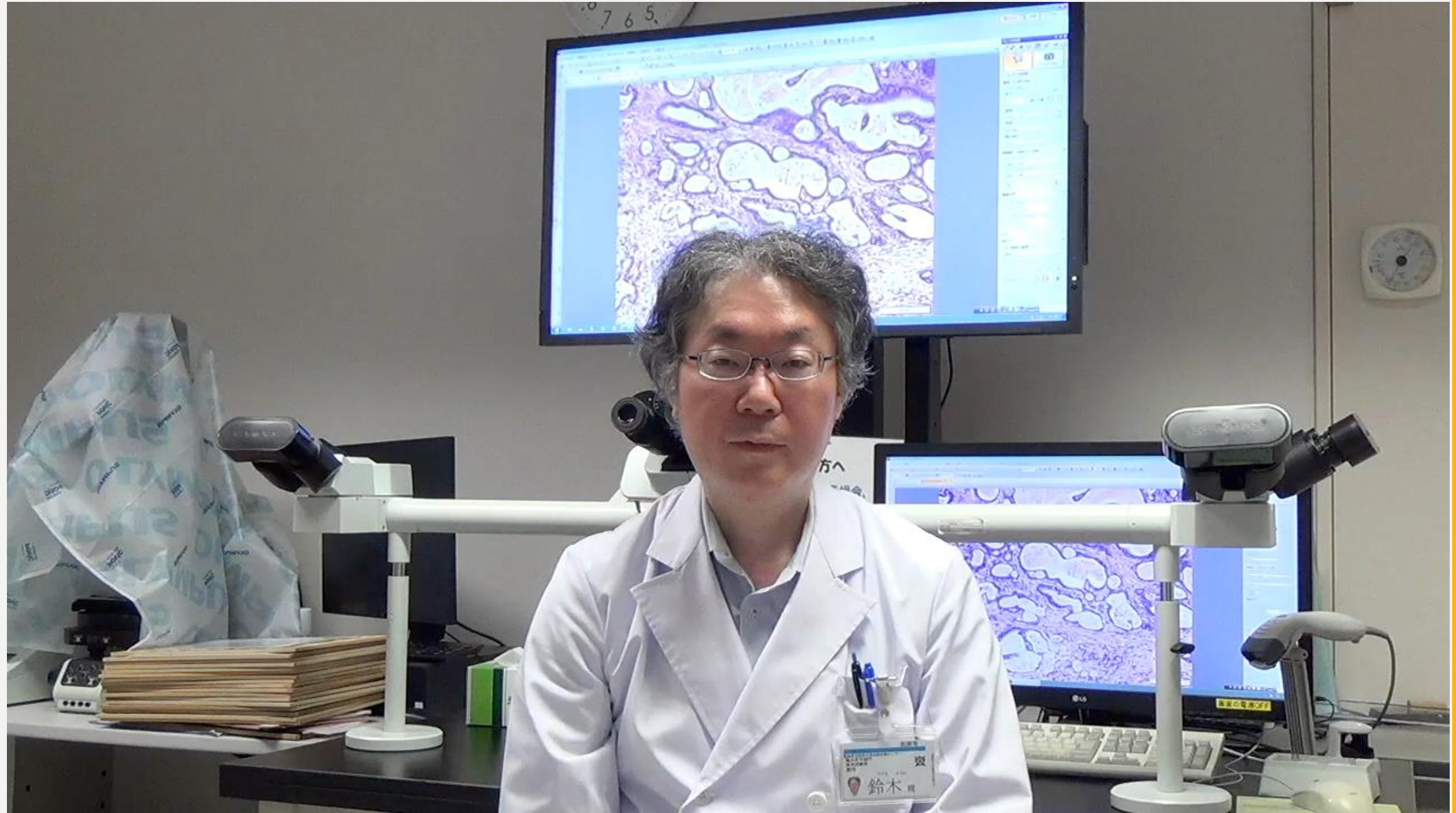



放射線科

放射線科 歌野健一教授





緩和ケア科

緩和ケア科 竹重俊幸准教授



会津医療センターでの消化器病診療



消化器内科・
小腸大腸内科

外科

大腸肛門外科



放射線科

病理診断科

緩和ケア科



消化器疾患における病診・病病連携

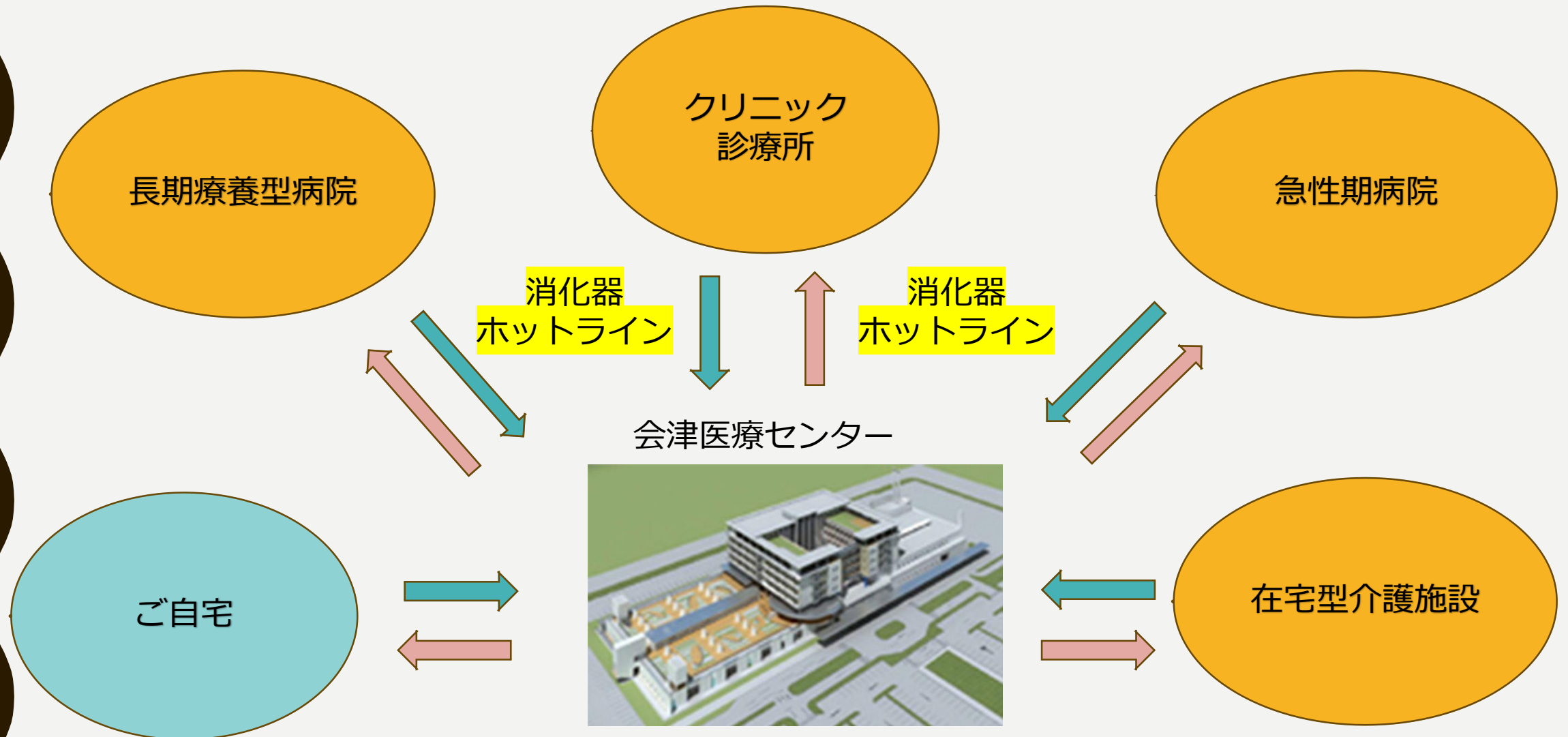

会津医療センターの使命

地域唯一の大学附属病院

診療

- 最先端の医療
- 地域密着型医療
- 病診連携
- 病病連携

教育

- 医学生への教育
- 専門医の育成
- 医学博士の輩出

研究

- 臨床研究
- 多施設共同研究
- 年間10編以上の英語論文を発表
- 競争的研究費の獲得

全国10施設の共同研究 会津医療センターが主管



会津大学コンピュータ理工学部 共同でAIを作成



研究の概要

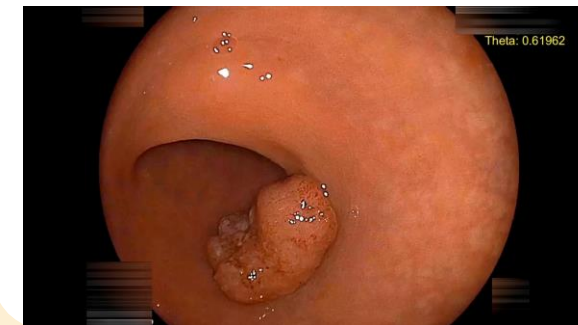

米国消化器内視鏡学会誌 (GIE2023) で発表

2023.7.22

会津医療センター10周年祝賀会



ご清聴ありがとうございました



2013/07/22

開院直前の会津医療センター