

研修医が記載したプログレスノートに 指導医が指導内容を記載する方法

平成16年5月17日

(1) 研修医は、カルテ(プログレスノート)を記載する。
(今回の例では研修医を「テスト001」、指導医を「システム管理者」とします。)

Calendar (Left Window):

2004 / 04							2004 / 05							2004 / 06						
日	月	火	水	木	金	土	日	月	火	水	木	金	土	日	月	火	水	木	金	土
28	29	30	31	1	2	3					1									
4	5	6	7	8	9	10	2	3	4	5	6	7	8	6	7	8	9	10	11	12
11	12	13	14	15	16	17	9	10	11	12	13	14	15	13	14	15	16	17	18	19
18	19	20	21	22	23	24	16	17	18	19	20	21	22	20	21	22	23	24	25	26
25	26	27	28	29	30		23	24	25	26	27	28	29	27	28	29	30	1	2	3
							30	31						4	5	6	7	8	9	10

Patient Information (Right Window):

患者基本情報 | 受診歴情報 | 保険情報 | 感染症 | 入退院歴

患者番号	0099902779	身長	
患者漢字氏名	患者 訓練2	身長測定日	
患者カナ氏名	カンジヤ クンレン2	体重	
性別	男性	体重測定日	
生年月日	2002/11/02	血液型	
自宅電話番号		Rh型	

Progress Notes (Left Window):

プログレスノート 三内 外来 版:06 医師 I: テスト001
2004/05/14(金) 19:18

Subjective
下腹部に強い痛みを訴えている
過去に胃炎を患っている

Assessment
入院させ経過を観察する
入院時に腹部CT撮影を依頼する

Plan
上記記載内容について確認済み

プログレスノート 一外 外来 版:01 医師 I: テスト001
2004/05/15(土) 12:18

Subjective
下腹部に強い痛みを訴えている

Assessment
入院させ経過を観察する

Plan

Progress Notes (Right Window):

プログレスノート 一外 外来 版:01 医師 I: テスト001
2004/05/15(土) 12:18
更新: 2004/05/15(土) 12:18 医師 I: テスト001

Subjective
Objective
Assessment
Plan

(2) 研修医は、診療終了後、その日のうちに、指導医に、病棟マップ又は受付患者一覧を渡す。
 プリントアウトの仕方は、次ページのとおり。

診療した患者さんに
 マーカーをする。

受付No	予約時間	受付時間	患者ID	患者氏名	性	年齢	入外	診療科	状態	種	放	生	内	外	予約コメント	受付コメント	診療
0001	09:30	09:00	00010621297	菅藤 正一	男	60歳	09月	外来	第三内科	会計済み	▲						再来
0002	10:00	09:00	0000622284	菊田 勇一	男	72歳	11月	外来	第三内科	受付済							再来
0003	09:00	09:00	0001102173	比地 久子	女	61歳	09月	外来	第三内科	診察終了	△						再来
0004	09:00	09:00	0000656690	小池 健吉	男	79歳	11月	外来	第三内科	会計済み							再来
0005	09:00	09:00	0001901849	加藤 佳子	女	78歳	2月	外来	第三内科	会計済み	▲						再来
0006	09:00	09:00	0002207793	永水 文夫	男	49歳	09月	外来	第三内科	会計済み	▲						再来
0007	09:30	09:00	0001665907	鹿山 八ノ江	女	65歳	11月	外来	第三内科	会計済み	▲						再来
0008	09:30	09:00	0002906707	杉本 テレ	女	73歳	2月	外来	第三内科	会計済み	▲						再来
0009	09:30	09:00	0001498899	渡辺 久夫	男	46歳	4月	外来	第三内科	会計済み	△						再来
0010	09:00	09:00	0001279814	香地 進	男	76歳	7月	外来	第三内科	会計済み	▲						再来
0011	08:30	09:00	000264976	小林 真樹	男	73歳	2月	外来	第三内科	会計済み							再来
0012	09:00	09:00	0000679479	田辺 勲	男	62歳	09月	外来	第三内科	会計済み	△						再来
0013	09:45	09:00	0002953441	菅野 英美	女	22歳	4月	外来	第三内科	受付済	△						再来
0014	09:00	09:17	0000731926	松田 広樹	男	18歳	11月	外来	第三内科	会計済み	△						再来
0015	09:00	09:18	0000754783	丹治 洋子	女	55歳	11月	外来	第三内科	会計済み	▲						再来
0016	09:30	09:18	0002957931	和田 広紀	男	63歳	4月	外来	第三内科	会計済み	▲						再来
0017	09:45	09:19	0000109444	菅野 聡司	男	51歳	09月	外来	第三内科	会計済み	△						再来
0018	09:00	09:20	0002774965	斎藤 登吾	女	41歳	09月	外来	第三内科	会計済み							再来
0019	09:00	09:20	000225016	加藤 洋一	男	70歳	11月	外来	第三内科	会計済み	▲						再来
0021	09:00	09:22	0001568995	根本 シン子	女	54歳	09月	外来	第三内科	会計済み	▲						再来
0022	09:45	09:23	0002985711	安藤 至希	女	29歳	09月	外来	第三内科	会計済み							再来
0023	09:30	09:23	0000283449	住々木 マチ子	女	60歳	2月	外来	第三内科	会計済み	▲						再来
0024	09:30	09:24	0002942279	中崎 順子	女	84歳	4月	外来	第三内科	受付済	▲						再来
0025	09:00	09:25	0002112459	新開 聡子	女	27歳	10月	外来	第三内科	診察中	△						再来
0026	10:00	09:25	0001747608	菅野 忠吉	男	88歳	2月	外来	第三内科	診察終了	△						再来
0027	09:45	09:25	0002139131	菅野 リツ子	女	49歳	2月	外来	第三内科	会計済み							再来
0028	09:45	09:29	0001291994	志田 直和	男	41歳	4月	外来	第三内科	会計済み	▲						再来

(3) 病棟マップ又は受付患者一覧のプリントアウトは、Prt Scキーを押す。

プリントアウトされない時は、下の設定となっているか確認すること。

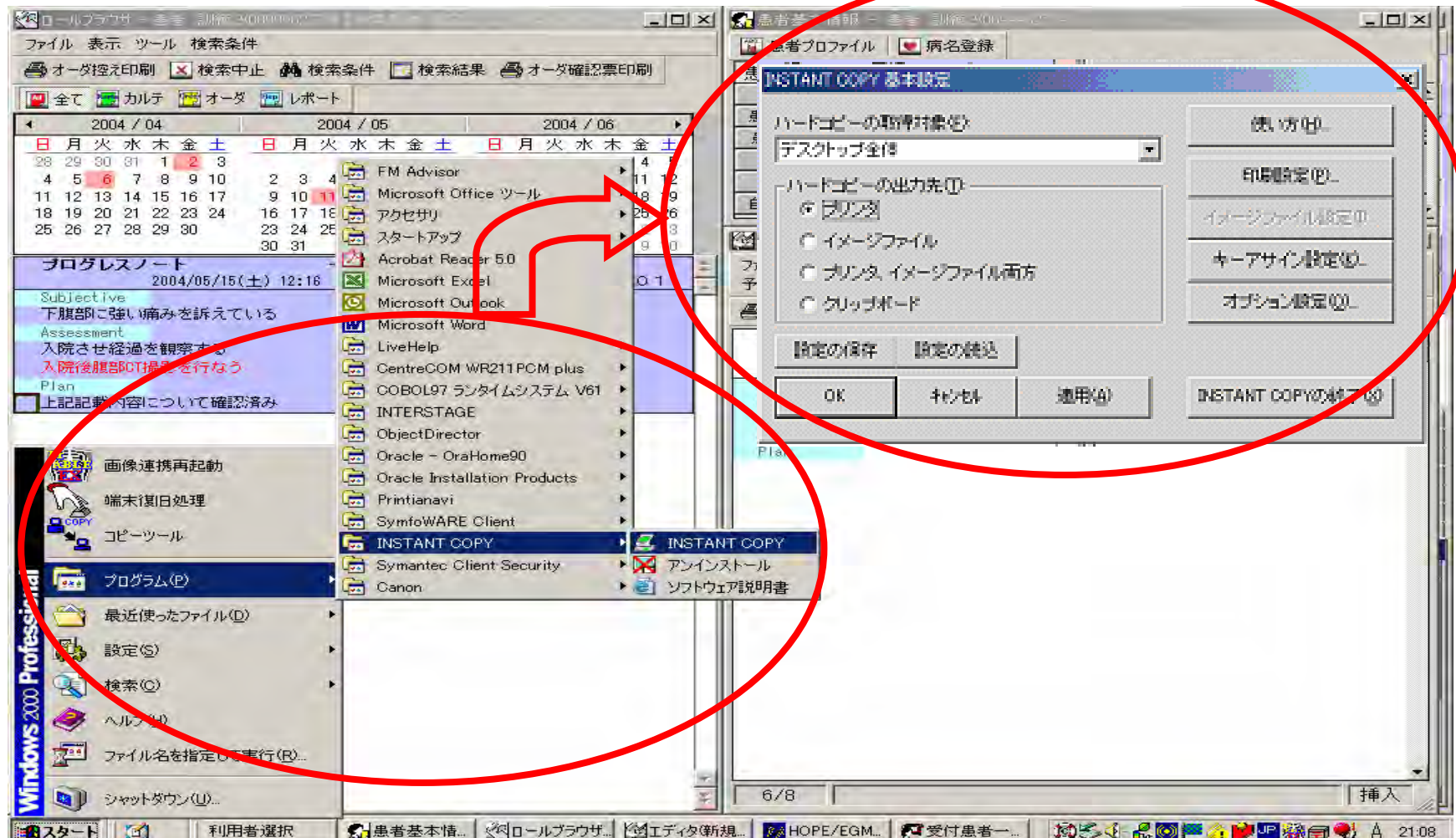

(4) 指導医は、研修医が記載したプログレスノートの内容を確認するため、自分のIDでログインし、修正ツールを起動させる。(今回はAssessmentに「入院後腹部CT撮影を行なう」と指導内容を記載し、内容を確認した旨記載する。)

(6) 指導医が指導した内容がプログレスノートに記載される。

- Subjective: 下腹部に強い痛みを訴えている
- Objective: 過去に胃炎を患っている
- Assessment: 入院させ経過を観察する
- Plan: 入院時に腹部CT撮影を行なう必要あり

The right pane shows patient profile information for '患者 訓練2' (Patient Training 2), including details like patient number (0099902779), date of birth (2002/11/02), and sex (Male). Below this, there is another progress note for 2004/05/15 (Saturday) at 12:42, also by Dr. Test001, with a similar assessment and plan.

(7) 修正履歴を確認する場合、プログレスノート上で
右クリックし、履歴表示を選択します。

2004 / 04							2004 / 05							2004 / 06						
日	月	火	水	木	金	土	日	月	火	水	木	金	土	日	月	火	水	木	金	土
28	29	30	31	1	2	3	4	5	6	7	8	9	10	11	12	13	14	15	16	17
18	19	20	21	22	23	24	25	26	27	28	29	30	31	1	2	3	4	5	6	7

右クリック

履歴表示

(注意) プログレスノート上での指導医名の表示について

プログラムの入れ替えの関係上、6/1～6/14までは、指導医が研修医のプログレスノートに追記した場合、下図1のように表示されます。このため、指導医が内容を確認したかどうかを画面上で判断できないように見えますが、何月何日誰が内容を確認したかについては履歴上に残っていません。(履歴の確認方法につきましては、(7)を参照願います。

なお、6/15以降につきましては、下図2のようにプログレスノートを作成した研修医名の下段に、指導した指導医名と日時を表示するように変更いたします。

(図1) 6/1～6/14

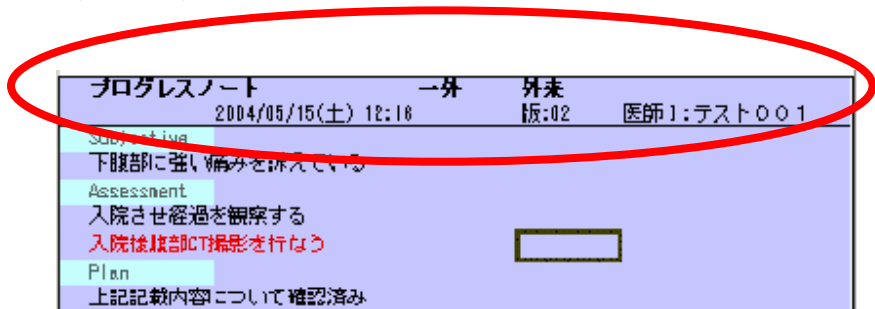

(図2) 6/15以降

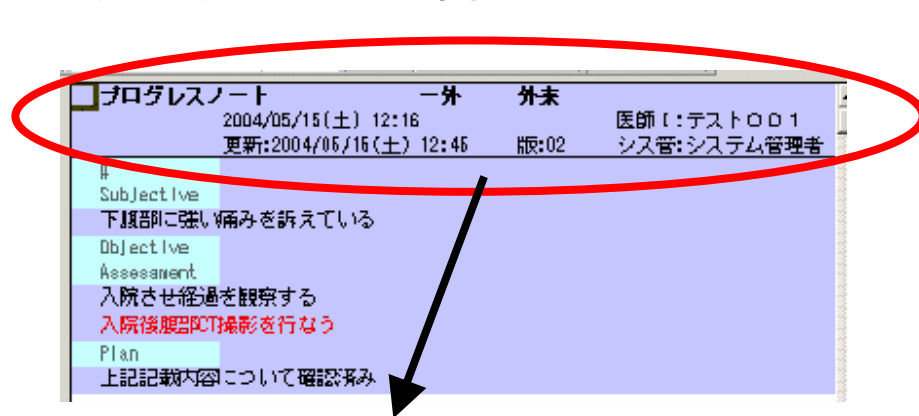

上段:最初に記載した利用者(研修医)
下段:最後に記載した利用者(指導医)